# 時報

EASTERN TIMES.

今天三大張售大洋貳分

時報二千一百九十二號
宣統二年六月十七日
西歷一千九百十年七月廿三號


去年今日
津浦鐵路大臣呂海寰被參

本館代收時疫醫院賑捐◉華亭嚴琪芳助洋四元

## 阿羅版印一等 沈南蘋柳陰鶯禽 大幅中堂畫

此幅爲胡二梅居士藏屢次畫會推爲第一用筆極工而又極活潑畫一鶯由空摸下追逐柳陰各鳥形勢如生㸃過五倫圖多矣每幅八角綾裱者加五角

發行所　蘇州都亭橋有正書局　南京奇望街有正書局　漢口黃陂街有正書局　天津旭街有正書局　鎮江柴炭巷有正書局

總發行所　上海望平街有正書局　北京廠西門有正書局

## 阿羅版印一等 慈禧太后硃筆葡萄 天幅中堂畫

此爲太后眞蹟與代筆者不同有御印多顆且有南書房翰林題詩于上每幅八角綾裱者外加五角

發行所　蘇州都亭橋有正書局　南京奇望街有正書局　漢口黃陂街有正書局　天津旭街有正書局　鎮江柴炭巷有正書局

總發行所　上海望平街有正書局　北京廠西門有正書局

## 壽筵移助

四月初四日家慈六十壽辰承諸親友厚貺感謝莫名本應治筵酬答茲謹將壽禮筵資分助本埠貧兒院洋五百元邑平育嬰堂洋三百元爲諸親友造福區區之忱惟祈垂鑒　婁南姚壽同謹啓

## 農業中學堂招考農學本科生

學科　分普通實習二科格遵定章辦理
資格　以高等小學畢業或合格者
年限　以三年爲畢業年限
年齡　二十六歲以下二十歲以上
額數　蘇籍定額二十人外籍定額二十人
報名　在蘇州盤門內小倉口本校須呈驗文憑照片自六月十一日起至二十日止
考期　六月二十三日
保證　考取後由本生家長邀同在蘇的寔保證人來校塡具志願書及保證書
納費　學費蘇籍生每月一元外籍生每月二元膳宿費每月一律四元每年以十個月計算勻分兩學期於開學前預繳每期繳用品費十元

## 曾伯興尋親

海內外親朋伯叔鈞鑒　家嚴曾漢源名宗漢又號楚賢湖南善化縣人年四十歲身長五尺上下面白連口鬍鬚未留曾入兩湖書院肄業丁酉南旋得神經病棲居八載倏於去秋七月外遊不肖兄弟未及侍行至今不知所在諸伯叔及親朋有知其所在或何時經過某處者乞電達或函達上海中國公學粢喬山君除認電費外決當厚謝且如蒙矜念不肖兄弟尤當終身圖報也不肖曾傑領首百拜

## 五版 大清光緒新法令出書

是書專輯各衙門奏定各項章程及奏議咨文有關法令者幷及各國所訂條約合同共分憲政　官制任用　外交　民政　財政　教育　軍政　司法　實業　交通　典禮　旗務

十三類　每類又各分細目卷首恭錄諭旨末附法典草案自去春出板後風行一時幾板四次久已銷盡現在

已經小版　特此布告以便官紳商學界諸君子早日購取全書二十冊布套四函定價六元另有宣統

新法令　現已出至十冊定價每冊洋二角五分

重行付印　上海商務印書館啓

## 山西保晉礦務公司第一期付息廣告

啓者本年七月初一日爲本公司第一屆發給官息之期除本省各州縣股東自行赴公司外所有各省股東應付官息當日由何處招集者即由何處支付以省周折特此布告屆期務祈執持票摺前詣各該招集之處支取官息千勿延誤倘屆期未來支取即照本公司章程第四十六條再予展限一月如限滿仍未來取即歸下屆發給此啟

## 董燕子珍兄鑒

近閱報章謂票款誘約等事廁押追等云殊深駭異然予前受友累曾出票銀二百兩註明貨斷予有友人抵入脊綢紗捐股罩備抵有餘爲紗捐辦經兩載屢催延宕迄今未見分毫不得已登報聲明請閱者勿爲所惑以待與再事核此佈　田資民啓

## 盛澤綢綾議加新盤廣告

[illegible]盛澤公所同人謹布

## 槍上戒煙之醒獅丹廣告

此丹係吸煙戒煙之法神效卓著曾奉前兩江督憲端明令頒發在案戒時照常吸煙遞減而自能減除毫不受苦戒後精神健旺絕無他病大率不過三十日戒除小瘾弍九日或十餘日即可丟槍或服他種丸藥斷煙後而未能斷其藥者亦可服此丹以斷其藥試驗多人無不稱善並非牟語自誇凡欲脫離黑籍者請速試之幸勿觀望自誤每料每瓶二元每打二十元單料每瓶一元每打十元批發至各埠代售者格外公道請向本社訂明可也　江蘇無錫北門外黃埝橋天樂戒烟社謹啟

## 中國華商銀行廣告

謹按本行股章程第十二條載有(股銀分三期繳足)之文現經公決改爲已繳第一期者請將第二三期股銀全數併繳定于八月底以前一律繳足除將公決辦法載錄滬寗各報外爲特登報廣告凡我海內外暨本埠諸君速將股銀一併繳足俾得于八月底以前將本行註冊開辦以符公議而昭慎重再將本埠代收股處列後　大清銀行　交通銀行　信成銀行　四明銀行　義善源號　天順祥號　源豐潤號　宏大莊　兆豐莊　慎餘莊　立餘莊

## 新生記南號擇吉開張廣告

本號[illegible]

---

## 大藏經預約廣告

頻伽精舍校訂
中國圖書公司承印

三藏教興係爲法會圖音自騰蘭東來首譯四十二章爲震旦有經之始厥後二支安世高康僧會迭至等譯既多流敎遂廣六代之世多藉國力以事譯述法將接踵靈源愈闢經律論部州華匯分諸公保興藏名永定唐譏法適力詔譯之數倍於前朝濟叛順權有由來矣有宋而後歷代所彙略有增減而卒名大藏本朝崇禮象數世宗天亶元聖澈悟玄要記在史㦸猶復簡料前本定爲龍藏刊成四體玄文洵爲一代法寶今欲振拔澆偽妙進賸因發忠義之善提契金剛之慧果非我佛之方便善巧種種法門因機接引又奚從而措手乎近者東隣浡興冥資佛力彼國維新以前早有日僧傳法於美國前年美人集其國中大文學家百有餘輩悉取全藏內典譯爲旁行之文且有取爲大學教科者佛法流通因之益遠美德諸國又有信徒所出書報足資探討將來宏濟十方廣布全球普令衆生開示悟入佛之知見總其狂慧共契正智釀爲吉祥世界時節因緣已有進之者矣本經室久蓄大心權衡正法爰於年來廣集居士大德從事校訂復徵幽文罕致遺佚條貫統紀別有凡例茲湖六月初吉從事印刷以全藏所存多至八千餘卷加以來輯卷帙益繁爲使購讀特先發行預約券付款取書之法條繫於後

## 大藏經預約章程

◯一大藏經全部約計四萬二千餘頁分訂四十八函每函十冊全經委託中國圖書公司用上等潔白連史紙刷印悉照樣本無異

◯一預定全部計收實價銀一百八十元分五次交付全經亦分五期領取茲將付款領經分期如左
第一次付銀三十元　領取預約券一紙樣本一冊
第三次付銀四十元　領第一期經八函甲號連架木箱一口
第五次付銀三十元　領第二期經十一函乙號木箱一口
第二次付銀四十元　領第三期經十函丙號連架木箱一口
第四次付銀四十元　領第四期經十一函丁號木箱一口
第六次撤還預約券　領第五期經十函至此全經領訖

◯一預定全經一次交足價銀者每部收銀一百七十元

◯一出版期分列如左
宣統二年十一月出第一期經八函
宣統三年四月出第二期經十一函
宣統三年八月出第三期經十函
宣統四年二月出第四期經十一函
宣統四年六月全經告成

◯一途期定購者每一期加收銀五元仍照預約辦理

◯一六省路途較遠如在宣統三年五月以內預定者照此類推◯一廣西　四川　雲南　陝西　貴州　甘肅　定經者不另取費外埠附郵票每部定價銀二角四分

◯一百四十元不折不扣先此預告◯一不斷取箱者第五次付款時扣除銀十元

◯一分期空函定購恕不作復◯一預約券如有遺失須即登報聲明作廢

◯一請按照上開辦法◯一往返寄自認日後寄經郵費運費由定戶自理

◯一在上海棋盤街中國圖書公司◯一在南京◯一在漢口及各分發行所

宣統二年六月　日　頻伽精舍校經室謹啟

---

## 本館告白刊例

第一日每一行四角第二日至第七日每一行二角半第八日以後每行二角封面及中縫加倍長行以三行起碼短行以五十字起碼第一日每字六厘第二日至第七日每字四厘第八日以後每字三厘不足十字者作十字算

## 各埠購閱本報者鑒

### 定報例

中國境內　全年八元　半年四元
日本境內　全年七元　半年三元五角
西洋各國　全年十四元　半年七元
報資先惠郵票不收

### 寄報例

無論何處一經惠款購定書明住址立刻交郵寄遞以後按日發郵毫無參差如輪船火車可以直達之處尤爲迅捷蓋因郵局遞寄單份之報視同信件一律到即分段專人走送並無積壓遲延之弊至閱者或有遷移他處只須預日函告即按其住址改寄無悞

## 集益保商票改期准照六月份湖北正票開彩廣告

本公司保商票原定四月份照湖北正票開彩不期江蘇地方憲局以各種彩票有礙路政出示禁停而保商票係局所歷辦之票屢蒙准照湖北正票開彩倘湖北正票仍照舊開彩則本公司照議改期六月以往各票均停有意發大財者坐失機會況頭彩有四十萬元之譜人盡知與尋常彩票性質迥別無奈彩票所及鐵路一頓滯存票雖屬無多究未售罄同人公議改期六月仍照湖北正票開彩本公司即于第一號作爲頭彩論如此頓昭信實但過此以往各票均停一本萬利二萬五千倍自有彩票以來從無如此優勝買票人當格外注意速購焉　南市大成里集益保商公司謹告

## 預備立憲公會附設法政講習所廣告

本所今年舉行第三屆畢業共計三十八人中最優等者九人優等者廿九人又中等者四人(名單已列新聞內)惟照部章不滿六十份者不能給與畢業文憑故中等四名均給修業文憑以符部例茲有考列中等鄭元量一名所舉行畢業式之後擅入事務室竊去空白文憑乙紙除將畢業各生姓名開列登報以杜弊端外合再聲明一面不認鄭文量爲本會附設法政講習所之修業生此佈

## 老店鄭同成土號遷移廣告

本號始創數十有餘年遠近咸稱貨眞價實今因舊址房屋翻造暫移新開馬路江寗會館斜對過壽康里口擇于十九日開張各貨另勻批發格外放盤以廣招徠現有無恥之徒漁利起見假冒本號招牌僞混眞甚多故將新遷地址登報以便賜顧者認明住址本號招牌庶不致悞特此佈告　主人啟

## 南洋勸業會發賣入場券六月初十日起減價改售兩角廣告

本會設在南京城北丁家橋地方凡願觀會者須先購入場券每張減價改售小洋二角摃有此券者照船價五折購票趁火車者照車價七折購票且一入會場不論至各館院及各省勦館遊玩概不收費實票處滬寗各車站及一品香一枝香旅泰各香棧　又中國青年會寰球學生會寗紹商輪公司幷寗波寗紹商輪公司均有寄售如欲躉批代售照章減收向愛而近路勸業會事務所批發特此廣告



（大清郵政局特准掛號認爲新聞紙類）　（明治三十八年一月廿三日第三種郵便物認可）

社論

## 論澳門葡人圍攻過路環事（天池）

近日中葡將有一大交涉之事件發生焉即澳門葡人砲攻過路環一事是也此事之起因據西報所載謂過路灣有海盜日前海盜擄獲數小童竟敢函致各童父兄勒贖葡督偵知遂於初六日率兵前往圍勦海盜拒之連日以來葡人紛紛調兵與過路環居民接仗者屢矣各西報紀之甚詳惟滬上各報對於此事殊形冷淡即間有紀載惟見於專電欄中然電文簡略語焉不詳至粵垣號稱報館林立尋閱近日粵中各報對於此事亦絕不多見豈以其爲外交事件爲行政官之所取締歟不然粵中人士素號開通去歲勘界時各團體且義形於色何獨於此次重大事件竟淡泊視之也嗚呼人有口舌我無口舌雖欲秘之島從而秘之既不能秘之則祇許人言不許我言吾國外交所以屢次失敗者皆職此之故也記者且就近日西報所載証以滬上各報連日所登專電而辨其事如左

西報之言曰葡兵之圍攻過路環爲海盜也而又有言該島民變者又有言附近某村人助海盜攻擊葡兵者又有言婦孺皆擲石投擊葡兵者就此數說而觀則非盡由海盜也明甚既非盡由海盜是吾民與葡人開戰也何地方官竟袖手旁觀也其不可解者一 即曰由海盜起釁然澳門爲租界澳門以內之事吾國尚有半主權何有於澳門以外之過路環縱過路環有盜然爲吾國轄境治盜之權仍在我何勞葡人之代庖也其不可解者二 或曰過路環現尚劃界未清屬我屬葡迄無定議如是則葡人宜照會我國會同往勦何彼葡人竟視同彼國轄境擅行戒嚴軍律且西報又謂中國有砲艦七艘前往觀戰一若守戰時局外中立之義務也者如此是自棄其土地也其不可解者三 即曰過路環非吾轄境然過路環之人民即吾國之居留人也其在居留外國倘遇居留國有戰事時則由領事保護之若在吾國租界內有事變時則由租借國保護或則令其內渡何竟聽其玉石俱焚而吾國戰艦乃忍而作壁上觀也是自棄其人民也其不可解者四 西報又謂中政府以海盜橫行在海岸一帶爲害今葡人代往勦之甚爲滿意夫我有土地人民我不能自治之而乃以假手於他人代治爲滿意以是而言則吾國伏莽遍地何不盡召各國之兵使之分布于吾國乎雖甚喪心病犯恐亦不敢出此其不可解者五 凡此皆西報所言記者所百思而不得其解者也

至若滬上各報所載北京來電則有謂袁督奏稱葡人派兵輪三艘藉辭攻擊海盜轟毀過路環村莊施行軍律並圍困橫琴島者謂葡兵擾民被殺葡督派輪轟擊居民有意啓釁粵民大憤者又有謂華人在澳門殺葡兵六名葡官派兵艦圍困橫琴島者 証以西報所載起事之原因迥不相同至其任葡人攻擊吾國官吏曾不過問則西報所載如是即滬上各報所載專電亦未有及之者嗚呼粵民何辜外既不能見容於葡人內又不能受保護于官吏地方官惟據情奏報不敢負責任聽候軍諮處與外務部之處分然往返需時情形睽隔自初六肇事以至于今事隔旬日此旬日內吾民之血肉已橫飛矣又况自袁督奏報後政府不聞有如何之舉動豈以其軍事秘密不能宣布歟然而人方急起直追我乃持重後發律以戰事機宜已落致于人之第二著矣就令不致滋成戰事外交或可轉圜然而人以口舌爭我乃以血肉償亦豈計之得哉此則記者所悁悁以悲不知政府諸公將何以善其後者也

按此稿發刊後適接到粵督布告之電文此事內容已大略呈露惟兩國將不免於交涉則記者之言殆不幸而中矣 附誌

通信

## 美前總統羅斯福之將來（歐行記者）

美國前大總統羅斯福於前三月過比京蒲魯塞爾演說于萬國博覽會比人歡迎之各國駐使均到美國使館謁見極一時之盛按羅斯福此次遊歷關係極大千九百十二年之選舉羅必復任爲美國大總統是行蓋以覘全歐之意見以定將來執政之方針也羅爲首行變動門羅主義而專擴張進取之人又爲提倡平和之人其在美國勢力最大美人崇仰與法人之視拿坡侖第一無異其榮譽信任爲歷代大總統所不及最近美國各報於其此次還美比之爲拿坡侖第一反自愛爾卜而反對黨則謂是誠然矣然不三月而有滑鐵盧之敗殆謂其於選舉無望也特以現勢論之則次不如反對黨之所料當羅斯福過義大利時有人以重任大總統見詢羅答言是誠意中事則羅之自信又可知也美國國勢自羅去任後已略降下議院中時有衝突不能如前此之統一共和黨已分爲二派彼此互鬥千九百十二年之選舉必甚劇烈共和黨人倘欲壓制民主黨非以羅斯福爲當選人不能操必勝之權即羅之再任無疑義矣羅之得任大總統也乃當麥荊來被刺之後是時羅本爲副總統美副總統爲榮譽職無權無勢蓄美人懼羅之精明強幹屢居要職故置之閒散之地位以羈縻之不料其反以是而得任大總統也羅本大銀行家之子幼時曾受高等教育在法科大學卒業既而到北美大平原游獵畜牧迨回紐約得任紐約之警察總監頗有能名後復研究海軍遂爲海軍省之書記官著美國海軍史見稱於時復與龍格君預備擴張美之海軍卒得戰勝西班牙縣菲獵濱羣島羅斯福之力居多當美西戰爭之時羅以副總統募集志願騎兵前往助戰軍用糧餉皆爲自備屢著戰功而於山地亞角之戰尤稱勇銳迨其爲大總統後乃極力與脫拿斯爲難與富豪之路議員者爲難大發展美之武力尤注意於振興美之海軍在羅任大總統之前美僅以工商見稱於世後此美竟躋於帝國之列爲武裝之國家皆羅之政策爲之也

（未完）

選錄

## 論學堂獎勵（續）

不僅惟是學堂而以科舉之名目爲獎勵其稱名稱實之可駭豈亦未之一審耶往者舉子之得科名也平素嘗於八比帖括有數寒暑或數十寒暑之簡練揣摩又或並此工夫而亦無之徒臨時爲賄買爲槍替而主試者即憑一日之短長以定之是原無異於賭博而今學堂之學生所應受之科目何等緊密何等切實限時刻日不能以毫釐假借就意於其畢業也一錫以舉子之腐敗科名張冠李戴雖天下之至愚者亦將竊笑之此其名實之可駭者一也世界諸國以小學教育爲義務教育曰所以養成人格必受此教育後方得爲人也而我學堂獎勵高等學堂畢業方得獎舉人舉人者舉以爲人也必待此時方得舉以爲人其與小學教育命意顯然刺謬且必待高等學堂畢業方得舉以爲人則其非高等學堂畢業與夫自中學以下全國大多數之學生豈皆非人耶此其名實之可駭者二也廩生者科舉時代以有藩庫開支食餼故名今學堂既無廩可食何爲與之以廩之名增生附生者以科舉時有對於府州縣限制之學額而增附焉者故名今學堂既無學額限制何爲與之以增附之名此其名實之可駭者三也至於翰林屬詞曹本天子之弄臣而今也強欲以爲學問大家之榮名諸如此類亦皆其名不符實者大凡天下事之名實相乖者於理論上即可名之爲誣既已理論上可名之爲誣則其事實之效可覩矣縱曰事有經有權然今時何時而猶可以誣爲權其如外人之笑我以誣立國何且更笑我以誣立國而不能立國何

乙說主張廢中等教育以下獎勵而中等教育以上之獎勵仍之成一半贊成政府獎勵之說乃近來學界多數有價值人物之言也夫開學堂之目的原曰以養成民材者也故學生者天民也今主張廢中等教育以下之獎勵果其廢之則受中等教育以下之大多數學生咸還我天民不受虛榮之雕鑿民材始基之厚斷可議矣雖然不幷中等教育以上之獎勵亦廢之則豈爲盡善之說哉何則受中等教育以下之學生者國民也受中等以上之學生者人才也國民所貴也人才亦所貴也厚國民而薄人才非所宜也

（未完）

小說

## 空谷蘭（一百〇四）（癸）

但是憎厭人的有兩種憎厭的法兒一種憎厭在外面的或者見了就駡這倒是直捷的一種憎厭在心裏的外面却偏要裝出十分喜歡的樣兒其心就不可問了他既妒已死的紉珠郡有不妒現活的良彥之理無奈子爵瞧這兒子宛似性命一般到學堂的時候直送到門外回來的時候稍遲了就要倚閭以望柔雲心中雖是可氣却又說不出什麼便常常說話之中道及小孩子不可過於溺愛溺愛了就是害了他一生所以喜歡小孩子不能不施以嚴重之教育有時良彥要什麼東西他便暗中阻撓說小時節浪費慣了到大了怎麼好呢有一天良彥向著父親道爸爸我瞧人家小孩子到學堂時騎一個驢兒明天我也買個驢兒騎騎子爵道咱們是貴族家騎了驢兒不成樣子我前天瞧見一匹小馬待阿父明天給你買來良彥聽了早喜歡得了不得向着柔雲道子爵夫人你瞧我騎了這匹小馬樣子好嗎我父親素來不說誑話我也不說誑話我父親許了我是一定給我的看官們要知道柔雲和子爵結婚的時候

良彥也有些懂得人事了所以柔雲進來後人家教他呼母親他抵死不肯只隨着許多下人們也叫他子爵夫人叫慣了到如今一直叫他子爵夫人但是這位小公子性情脾氣都極像紉珠第一正直不打誑話性情極其肫厚子爵想一向人家都看輕鄉下姑娘這一點也是他正直的賜物呢

（未完）

## 本館特別通告

啟者俱進會發起以來各埠同業同志莫不以爲當今切要之圖多願共成斯舉如 北京日報公會 天津大公報 北方日報 南洋商報 杭州全浙公報 廣州粵報公會 國事報 盛京東三省日報 徵言報 南京勸業報 長春公報 吉長日報 紹興公報 香港商報 江西自治日報 汕頭中華新報 杭州浙江日報 北京順天時報 江西日日官報 汕頭圖畫新報 蕪湖中江日報 哈爾濱遠東報 福建新聞 濱江日報 皆先後函電贊成現各處來函催定開會日期者日有數起因特與南洋勸業會再三斟酌擇定八月初一日假勸業會場開會其未開會以前先期五日在上海駿奔以便預備一切上海報館由時報神州報預備接待特此佈告

本校假在上海虹口海寧路
勝家縫紉女學招生
東百老匯德里口日字念一號
利用燭皂公司廣告
國民起死回生之教科書也
獎額第一等一名一千元二等二名各五百元三等十名各百元四等百名各十元五等千名各一元

## 上諭（北京電）

監國攝政王鈐章六月十六日內閣抄奉

上諭鑲白旗漢軍副都統滿國璋現在百日孝滿著改爲署任照常當差欽此 軍機大臣署名奕劻世續鹿傳霖假那桐吳郁生

宮門抄 同日奉

六月十五日 召見軍機

六月十六日 召見軍機

## 專電

◎外務部因荷國勅令旅寓爪哇（荷國南洋屬地）華僑盡入荷籍因此催促荷公使速訂設立爪哇領事約章藉資抵制（十六日亥刻北京專電）

◎外務部於十三日連上五摺係關於日俄協約滿洲全在範圍中設法對付各節至於中俄交涉則交駐俄使臣薩蔭圖辦理（十六日亥刻北京專電）

◎宗室覺羅人等以憲政編查館所定宗室訴訟章程近於平等無特別權利故要求族長禮王肅王倫貝子等請將章程取消故特旨展緩施行該旨係攝政王獨裁（十六日亥刻北京專電）

◎憲政編查館奏江寧提學使勞乃宣暫緩前赴新任奉旨依議（十六日亥刻北京專電）

◎寧提學勞乃宣奏應否迴避蘇省奉旨毋庸迴避（十六日亥刻北京專電）

◎法國滇越鐵路早已竣工茲據公司造報謂該路共費佛郎一百七十五兆枚（十六日未刻成都專電）

◎法國水師游擊夏特瑪君刻乘小艇由雲南大理府金沙江沂流而下直達川省叙州以考查該江水面要道（十六日未刻成都專電）

◎法國駐紮東方頭等鐵艦亞爾才號刻已攵瓜回國取道香港西貢多倫等處 按亞爾才號在華海面巡弋保護於茲十六年矣（十六日未刻香港專電）

## 譯電

◎北京電 中國承認日俄協約之覆文業由軍機處擬覆語意注重在第三條略謂中國以後當遵照朴司茅及中日兩條約推廣滿洲工商各務力保中國之主權俾各國均沾利益云

◎柏林電 中德兩國立一遞寄郵件包裹條約凡重十計羅以內中德兩國均可代爲遞寄云

◎青島電 德國現駐青島之軍馬步隊一起並武弁暨在醫院者共二千三百名

◎青島電 德國之農事官近在山東青島青州等處購桑數百株分植租界內並擬植柞樹於山地間云

## 要聞

○粵督袁爲澳門葡人勦匪事布告各省電文

盛京錫制台天津陳制台南京張制台福州松制台武昌瑞制台成都趙制台雲南李制台蘇州程撫台杭州增撫台開封寶撫台桂林張撫台太原丁撫台南昌馮撫台安慶朱撫台濟南孫撫台上海蔡道台洪澳門附近過路環地方道光年間葡人即築有砲台久爲粵省匪藪上月新甯縣被匪擄去學生十餘人在該處關禁勒贖現在澳界尚未勘定既不能照會澳督往拿承認爲彼之屬地又未便派兵往緝致啓交涉正在籌辦之際該事主稟由澳督派人往拿被匪擊斃數人本月初六以後葡又派兵圍拏亦被匪擊退匪乘勢佔葡築之砲台葡兵又傷斃數人嗣由葡派兵輪用開花砲轟擊將砲台奪回幷起出學生及他處被擄者十餘人匪多傷斃連日葡兵圍捕不准行人船隻往來該處我兵派往協捕葡亦不願惟現在界務正在磋議此次葡兵剿匪雖係事主所請且在其所築砲台之地然界務究未勘定事前竟不知照敝處亦殊未合但圍捕原因的係剿匪且已起出被擄人口多名恐外間謠傳不實特先電聞再我兵既不及協捕然仍恐該匪竄入內地並慮澳兵越界滋事已連日會商水提飭營遣派兵輪駛往該處防堵另派員至澳確查以備交涉現省港均安堵如常足紓廑念如報紙誤傳立即飭照登以釋羣疑勱元印

○京師近信

▲旅順向禁船艦出入自西歷本月一號起由關東都督府布告開放作爲自由貿易港不知者以爲全體開放實則旅順全體分爲東港西港東港爲台艦麕集市街叢集之地一切砲台均在其後東港特進口時一隅之地此次所開放者乃西港而非東港故須另建碼頭停車場市街一切等項據東報所載南滿鐵道會社中人之言曰旅順無論如何終是軍港仍不能離鎮守府長官之羈束記者案日本在旅順自關東都督府外有鎮守府長官陸軍長官及參謀部等故聯絡水陸之陸上設備恐難得最好之位置（以其禁令之地多故也）此後之創設船埠碼頭塡塞海面築造石堤諸關緊要而究竟由政府抑由滿洲鐵道會社經營則尚在未定之列據滿洲鐵道會社之意應從西港開鑿老虎尾半島之最狹部通一水道使船舶得以自由出入以滿鐵之於大連已盡將其主要部分爲其附屬地矣頗有餘力足以經營旅順但終恐爲軍港之制限不能爲十分之設備耳大抵將來政府必以經營之任任之滿鐵會社云云其所議頗中旅順實情記者案旅順開港之後不知於各國商業何如然於日本實有大利益日本又多一輸洩滿洲產物之良港故也現在滿洲貨物之輸出口有三曰大連曰營口曰安東營口冬期結氷且尚是各國公同通商口岸安東接近高麗（由安東至高麗二十分鐘耳）今安奉鐵道之終站也過於僻遠在彼之日本往滬雖有七千餘人然安奉廣軌鐵道須以明年七月告成鐵道及碼頭等一切設備均不完全固未足爲大用故一達輸入之期百貨輳於大連該港倘未設有自動捲貨機盡其全力一日僅足卸數千噸之貨故不免積滯之患此本年西歷正月至三月之實情也旅順開港以後可以補大連之所不及矣此皆綜合日報及日人所談其言固可徵信也

## 時畫

○新聞舊聞

▲日俄新協約成立通告外部時日俄二國公使亦同時至外部外部各堂謂貴國訂立協約何以不預先通告未免絕無關照兩公使則謂自日俄戰爭後貴國對於滿洲一切問題與我兩國之感情甚爲惡劣故我兩國訂約決不能以先無關照以責云

▲雲貴總督李仲軒制軍近來有密電數道致政府探悉其中最要者有兩事一爲貴州地方近有亂黨出現爲首者名王有義聚黨數萬名約日起事現龐撫即飭屬戒嚴一爲某國新進雲南兵隊本擬上月二十三日拔隊回國現藉貴州黨亂消息遂作久屯之計仍請詢該國駐京公使交涉

▲王憲章經法部傳問兩次皆切中其隱弊恃未解職狡皆以碍於鹿中堂未便研鞫展異常承審司官回了堂官中堂之意鹿曰王在我處當差無弊我是以奏派他爲監修官至於別衙門事我烏得而知之又烏能越俎以迴護之公事公辦果此案必需王憲章辭職我尙可另行改請派人亦非難事又何必來問我王得此耗又求魚羊改向他處運動矣急煞哉王憲章忙煞哉魚羊

## 時評一

●新縱橫弟三（冷）

日英同盟名曰保全中國之獨立日法結約名曰保全中國之獨立日俄協約日俄新協約名曰保全中國之獨立日美覽書名曰保全中國之獨立我知不久必將又有日德盟約名曰保全中國獨立之舉者夫保全中國獨立即不得一國獨行吞沒中國之謂也

# 商辦新舞臺

十七日夜戲價目 官廳包廂三角正廳及三層樓二角兩等一角

全本 死人拆爛污

好難姻緣

十七夜頌溪雙鈴好戲

二十世紀新茶花 一本二本

全本交友留心

# 石路中新開迎貴茶園

十七日夜請京都內城府山陝直正超等文武名角一齊登台

# 前本後本玉麒麟大名府

小園特裝自來風扇正廳洋二角

# 法界卜鄰里口鳳舞臺

得律風一千七百五十二號

十七日特請京都內城府山陝漢鎮回申直正超等名角正廳一角

小沈筱五王金韓 官奎芬翠珊寶仙月祥慶翠孝英峯

小仙月五寶寶王珊寶筱 官奎

溪皇莊 珍珠衫 紅梅閣 橋關

# 化痔仙丹

萬金不換

凡購化痔仙丹須認明五開間門面韓雲氏肖像方是的真因有假冒格外留意或仍向根德里老店交易亦可

五開間門面瓣香廬 韓雲氏

# 中國合衆人壽保險公司廣告

啟者本公司前由經手人在蘇州各處接保人壽各戶目下頗有到期而住址未詳未由通訊者用特登報廣告請曾在本公司保壽諸公或遷居或交費可逕向上海四川路二號本公司總寫字樓接洽是禱此佈

# 泰興旁觀不平人白

# 聲明股票扣抵

湖南大亨真揚州乾順洛轉車楊伯壬所附同德昌濟南鹽股本五千千文花名楊伯記填有揚字三十九號股票一番利字三十九號息單一番楊伯壬為該莊辦運經欠大生莊款現經大生錢號稟明當初股本五千千文係由該莊代墊呈請商會立案并知照同德昌經理將此項股本扣存備抵用特登報廣告以免頂替者受愚致滋遺誤 揚州商會特白

# 精勤商社允約全公鑒

啟者精勤商社組合方法仍照前議唯個人資本金一節改名信金茲定約會承允約諸公望于六月二十六日（即西歷八月一號）以前先期賜函註明准期赴約字樣俾得預定會所望勿延緩為幸約函仍寄裕昌福是盼 蔣仁卿 陸綏之 方秀山 鄭晉一 全啟

# 南京時報分館遷移廣告

本分館現由狀元境移粉奇望街朝南洋臺門面倘有閱報諸君及批者祈移玉向本分館面訂可也並代收本報告白價均從廉此啓 本館特白

# 敬告同胞

# 名醫周雪樵還滬

寓西門外斜橋南首餘慶里內

周雪樵先生前在上海行道多年創辦醫學報發起醫學研究會上海醫會中國醫學會等海內知名著就診者多不遠千里而來後就太原醫學館之聘任中西醫正教習并主持校事...今在上海行道專治內科婦科定于六月十八日開診門診十點鐘起一點鐘止每號四角起碼出診三點鐘起每號兩元...特此廣告 李平書 汪淵若 姚子讓 蔡小香 丁梅軒 等全啓

# 滬寧鐵路更改行車時刻廣告

敬者自六月二十六日起時刻表所載上午七點四十五分滬開寧之快車即停駛○上午八點十分由滬開寧之慢車改于八點五十五分開○上午十點鐘由滬開寧之三四等客車今改為慢車并加挂頭二等車輛于七點二十五分開○上午十二點三十分由滬開南翔之客車亦即停駛...照本年四月二十六日核定時刻表所載各車輛行駛此佈 車務總管啟

# 感謝時疫醫院

鄙人前患痧症手足麻木伸縮不靈即往醫院幸蒙西醫亨司德峨利生華醫生王培元吳筱谷諸君診治片時即痊竟有著手成春之功也 潘曉九叩謝

# 楊恒泰土棧煙膏號

擇六月十九日開張 廣告

# 蘇州女學校招考師範班生程度

經售處

致期 七月十六日 開學 七月十八日 住址

# 新殿本大字二十四史預約券樣本

# 留園開幕廣告

衛生家納涼避暑者之注意

# 京師女子師範學堂本科招生

取額 四十名 校地 報名 考期 住宿 畢業 四年 服 入學 甄別 資格 費用

# 承頂聲明

# 出盤聲明

# 招補學生

# 李秉周兄鑒

# 金陵 中西旅館

# 口臭沁香片

# 即日來申 白大賽馬 克戲

各海種泥動城物橋 馬場對門 主人白賽克謹啓 同代經理 羅辦臣琴行

# 鳴盛梨園

六月十七日戲

# 鳴盛梨園 聲架 貫

# 大 牛 三 百 靈 江

# 靜安寺南徐家滙路 留園

特請諸君客串一夜 文明 愛情奇案

# 羣仙茶園

（新裝電氣自來風扇）

十七夜戲大減價正廳每位二角

# 新天仙

十七夜戲正廳二角正一齊登樓

# 春貴鑫記茶園夜戲正廳洋三角

本園新裝中外電氣自來風扇

十七夜特請京都內廷供奉初次回申直正超等文武名角合演

唐常汪一李筱 雲景恒春儂笑燈蓋才吉芬桂

杯蝴蝶 本 四 三 杯 蝴蝶 本 二 頭

# 三馬路文明大舞臺

新裝電話五百九十五號

十七夜戲特請京都內廷供奉全部藝員新添佈景油畫雙轉大舞臺

趙呂白呂趙崔 泉如樵月奎文樵月泉如靈芝 母救 蓮目

# 滬寧火車行開時刻表

由上海開至南京

| 上海 | 南翔 | 崑山 | 蘇州 | 無錫 | 常州 | 鎮江 | 南京 |
|---|---|---|---|---|---|---|---|
| | | | | | | | |

由南京開至上海

| 南京 | 鎮江 | 常州 | 無錫 | 蘇州 | 崑山 | 南翔 | 上海 |
|---|---|---|---|---|---|---|---|
| | | | | | | | |

# 滬杭火車開行時刻表

由上海開至閘口

由閘口開至上海

# 獨得秘方 婦科一索必姙丹

婦人艱于生育 服之受胎極速 如若不信 有法可試

損傷衝任經脈之元氣致成經水不調以此難於受孕也本藥局誠心濟世覓得至效至妙之方名曰婦人一索必姙丹每料一斤洋八元每盒洋二元

將來未生蛋之雞飼以此丹 半月後 蛋自生矣

◎上海三馬路鍊雲大藥房發兌

# 仙品馬寶治痴如神

京都天寶齋◎眞正西藏馬寶治文武痴癲神效無比◎另有立愈心胃氣痛散服下馬上立刻止痛而且永不復發每瓶一元

上海二馬路中市西鼎新里京都天寶齋

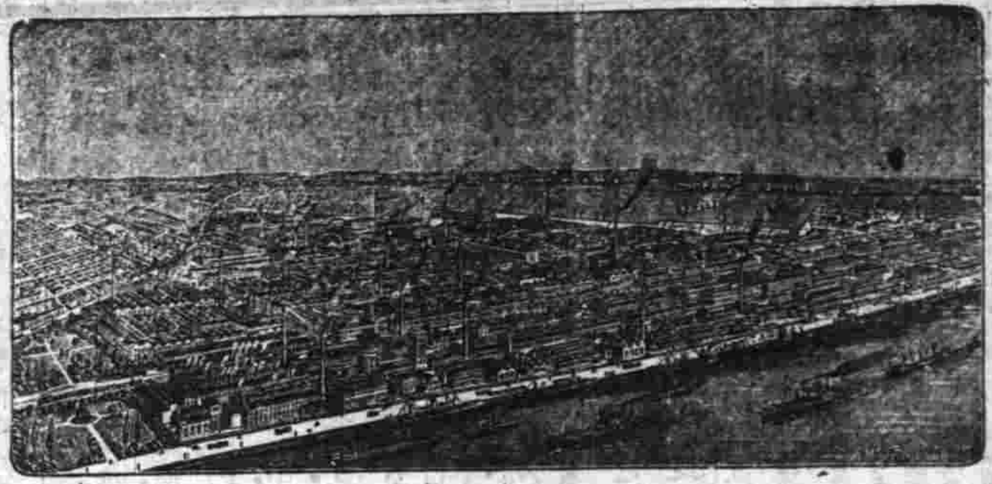

P. A. S. F. 愛國司

德國名廠料正中餘已用永年年廣愛上津須箱瓶禮獅不致馬司上上認貴海禮中年售久貴久年國及靛各種拔地沙

# 挽回利權

# 痔瘡無憂

伊患痔瘡之症已有四年每逢大便痛如刀割只因僻處山陬苦乏良醫又乏妙藥以致病苦不堪

# CHINESE ENGINEERS

Some Chinese young men are studying Engineering in America and in England. Some are studying in Chefoo, Hankow, Shanghai, and other cities of China with the INTERNATIONAL CORRESPONDENCE SCHOOLS. Many young men who cannot go abroad to study are studying an hour or two every day at home with the I.C.S. YOU can do this. Write and tell us what position you want to prepare for and we will send a free book describing the I.C.S. method.

Electrical Engineering
Civil Engineering
Commercial Law
Navigation
Illustrating
Chemistry
Railroad Construction
Mining Engineering
Textile Manufacture
Electric Lighting
Architecture
Surveying
Mechanical Engineering
Mechanical Drawing
Marine Engineering
Bookkeeping
Stenography
Teaching

You are invited to call or write for full particulars.

Address:
CHINA AGENCY, I. C. S.
OFFICE NO. 5,
11c NANKING ROAD
SHANGHAI

# (拜謝崔製化痔丹神驗)

去年敝友俞君久咳不愈服藥無驗後長鄰人患痔疾紅腫外出苦不堪言

# 善退烟容◎立去雀斑 清香嫩面玉容散

此散係本藥房獨得之秘專治男女面上烟容晦色酒刺粉刺汗斑

# 廣東彭壽堂始創最靈驗 眞珠琥珀白濁丸 三日全愈

此丸乃本堂獨製奇方專治五淋白濁

# 青州水門汀

本行專爲香港有限公司青州水門汀係英政府所信用

# 同胞注意 金剛百鍊丸

主靈至效 專教眞方 夢遺滑精 服此安康

# 星家 陳鏡如回申

# 麝香痧氣丸

# 煤汽引擎出租

仕商倘欲用煤汽引擎可向自來火公司租用其價甚廉比用電氣祇有一半之價 價目開列於下

二萬方尺每月租洋一元五角每一千方尺
二萬至三萬方尺每月租洋一元四角二分半每一千方尺
三萬至四萬方尺每月租洋一元四角每一千方尺
四萬至五萬方尺每月租洋一元三角七分半每一千方尺
五萬以上每月租洋一元四角每一千方尺

如蒙惠顧請駕臨面議 上海西藏路自來火公司告白

19

**Maschinenbau-Aktiengesellschaft vormals Stärke & Hoffmann**
HIRSCHBERG in Schlesien (Germany)

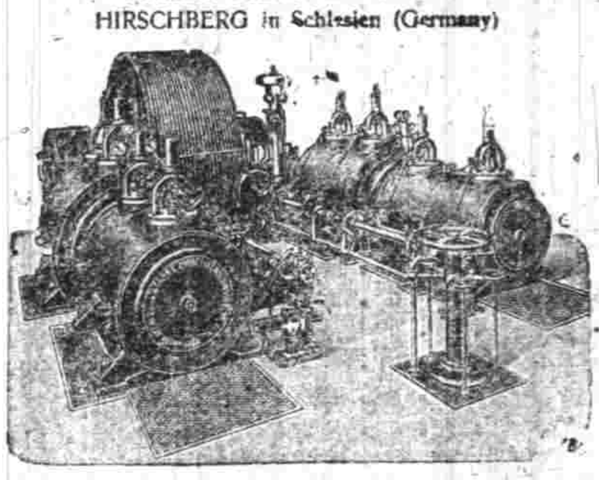

德國司達格與霍夫門機器廠所造之克虜納爾泗汀引擎其汽門心子及輪齒均與麥克司蜜特機相等專供木廠磨廠等用

# 高德洋行

美國優等光學家費德雷醫學博士

光學專家 善製眼鏡

德意志國威司法利亞地方克虜伯之亞能鎵鋼廠內有罐子廠馬汀鋼廠熟鐵廠機器廠鋼軋鋼板廠生鋼製物廠以罐鋼馬汀鋼鑄鐵路輪船汽車汽機軋機等物兼鑄齒輪火車輪己邃數萬並鑄各他種鋼架砲管綱槍筒鋼鑄成正塊之鋼重有一噸半

禮和洋行經理

13

# 湖北籤捐彩票 頭彩五萬元 六月二十七日開彩 一萬元 七月十三日開彩

本局奉 湖廣總督部堂 奏明開辦

# 上海郵政局截止收信時刻單 無更改之單

# 有更改之單

# 外國輪船出口日期

六月十六日禮拜五進口
六月十七日禮拜六出口
六月十八日禮拜日出口
六月十九日禮拜一出口
六月二十日禮拜二出口
六月念一日禮拜三出口

## 地方要聞

### ○澳門葡人攻勦海盜續誌

澳門葡兵藉口剿捕擄匪進攻過路環地方已誌前報茲據澳友函云葡官現在盡力勦論該處婦孺避地圖存並勦匪黨速降以免兵連禍結葡兵艦之預備用炮者惟馬交小輪至於八地利牙艦不過豫備援應及窺探駐橫琴之水陸華兵而已蓋八地利牙艦身較堅固炮位較巨大故葡人倚重之也華官亦已添派兵輪駐於橫琴洋面計共有十一艘據言豫備助葡人以勦非查過路環於此二十年間爲強盜之逋逃藪中多建築足以保守及設伏以防官兵之進攻是以匪黨有恃無恐至於此案起點則由被擄學童之父母先稟粵督求緝匪吊放久未破獲繼偵知匪蹤所在轉而呈稟葡督遂由葡督派兵馳往查辦方登岸匪即放鎗拒捕匪黨所用鎗枝多係無烟快鎗以故人言藉藉歸咎葡官良以頻年香港嚴禁軍械出口而葡官因貪牌餉反代商人向港官領取護照運械回澳轉售而西江九洲等處強盜藉其接濟橫行無忌約計此十年間澳中消售之鎗不下五十萬大都入匪徒掌握中最近之確據即初八晚有十四人駕扁舟一葉向過路環而去被葡兵所見放炮轟擊諸人有中彈殞命者有投水溺斃者葡兵拿獲三人搜其舟底則有鐵箱多具滿載藥彈則匪類所用軍裝全賴澳門接濟有可想見現在水陸葡兵圍困該處已水洩不通限匪等於初九日下午以前出降聞匪甚倔強不允是早葡官由小輪載火水油前往以爲焚化匪屍及豫備燒村之用該村居民向藉手藝營生今遭兵燹顚連困苦雖以言狀良可憫也

▲附錄副將吳敬榮等電稟　火急廣州督憲提憲鈞鑒前醫新寧事主陳姓在澳督處呈控擄華學生十九人另各姓五六十人在過路灣屬葡衛允都同線人前往圍捕初六早葡派兵八十名登岸被匪擊敗退回匪約二百餘人進據過路灣砲台守台兵逃去館斃二畫一名傷兵三名午後葡派兵輪用開花砲收復砲台葡兵傷四名初七葡輪轟擊該灣匪拒敵傷葡兵四人斃一人過路灣居民聞警傷及斃命約三十餘人匪若干尙未查悉初八匪退守山洞深坑澳知葡輪退砲台搶去匪枝現已停戰起出學生七名又起出他處被擄八人本日葡兵帶同線人至過路灣搜查適德新應琛宗禹先後乘輪巡洋傳聞此事續道到澳處匪竄入內地調集兵輪分運鶴洲芒洲黑沙等處海面並派二十六營鄭管帶防守馬料河橫琴等處陸路以防竄越謹先電聞副將吳敬榮馬德新參將馮應琛知府吳宗禹同知莊允懿謹稟青

▲附錄勘界維持會上粵督書　兩粵制憲大人鈞前敬稟者現因路環劇盜盤踞葡藉詞勦匪派兵轟擊業報粵澳政府協拱在案旋奉督憲據報查悉盜匪業經遯於本月初六日丑刻立派步兵及軍艦星夜飛往該處發砲助擊以至兵賊交鬨居民紛擾騷擾不堪附近谷礮督医界務殷憂萬狀誠恐葡兵乘勢佔地擊和抵禦以致良莠莫分難免無辜慘殺現在香山一帶邊隅民情洶湧深慮劇匪牽引葡人竄入內地一旦釀成巨禍收拾則大局不堪設想失竄思去年曁京界接下之時我政府有担任損失之責萬一民心從動息息處死路環原屬我國領土到因勘界實爲我國所取之地倘不預爲綢繆相機行事則路界前途大生障礙也倘不早爲水陸防兵嚴守範圍則各處鄉民炭恐成爲長沙之續也仰懇制憲恩施先行派水陸軍隊堵禦灣仔橫琴等處自守邊隆以靜人心而保大局肅此祗稟升安統希垂鑒庚戌六月初八日上

### ○沔陽居民械鬥拒官善後辦法一班

▲湖北沔陽州蘆林湖上垸民人與下垸民人因爭水利聚衆械鬥不服官兵彈壓其承辦河道員司已經富道分別摘頂記過以儆不力所有一切善後辦法前由盛道春熙黎協統元洪稟陳各節均經鄂督詳細查核札飭遵照在案迭經詳見本報茲悉該邑上垸民人經盛道督飭明白開導咸各服從無煩兵力勦辦所有聽從附和之人既經其結首悔過自可免予深究俾安耕作

▲此次該處居民械鬥胆敢出而拒官若輩恃有鎗砲現在既已安靖自應勒令繳出鎗炮爲切要之圖無如事關重大由盛道稟請鄂督派委管帶襄河水師左營候選知府江守學楧隨同辦理以資臂助當經瑞制軍除批准外特諭盛道督同江守認眞辦理務將上垸鎗砲勒令全數繳案不准私留一件其下垸之鎗砲即趁此勒令繳出以昭平允而弭後患是爲至要云云

▲爲首之兇犯彭啓煥現在既已逃脫未便任其逍遙法外若不從嚴懲辦將來此風日熾爲患何堪設想是以鄂督飭令盛道江守督同該州上緊設法嚴拿務獲訊明詳辦勿稍玩延

▲查該邑上垸民人多有不知大體往往以教堂爲護符殊屬非是茲鄂督瑞制軍擬照前稟從速設法移建去其所恃此議創自盛道而黎協統甚爲贊成事關交涉應由盛道督同江守相機與趙教士妥商辦理以期民教相安

▲該處河道現在南水大漲難以興工以致未能暢通如勉強行之未免事勞功半徒縻官款鄂督昨又與黎協統斐牧晤商定議待至秋後再行開挖自係實情即應照准所有前飭加撥錢五千串飭由提工局無須發給以重公欵云

▲訪聞彭守左牧承辦此項河工既未測定寬深丈尺核算土方所用員司又不得力以致延悞要工致釀鉅案迨經勒限十日加挖亦深又復不知振作毫無成效言之深堪痛恨前僅將其摘去頂戴未足示懲應將原撥公欵錢一萬三千串勒令賠繳一半彭守三成應賠繳錢三千九百串左牧二成應賠繳錢二千六百串均限半月以內繳送提工局存儲以作秋後開挖此項河道之用倘逾限不繳即予奏參勒追決不寬貸已經瑞督嚴行札飭遵照辦理矣

### ○飭令再查馮革道零星地皮

湖北官錢局總辦現署勸業道高道松如前奉鄂督飭將已革巡警道馮啓鈞在武漢私置地皮概行拍賣昨特將造册呈賫當經瑞制軍明白批示云稟及清册繪圖均悉查馮革道所購武漢地皮以土壋一處値價較昂現該局與交通銀行商定並由該局出售除還該銀行本息押欵其餘銀兩與出售武昌各處地皮之銀先將該局押欵息銀如數繳淸自可照辦惟武昌之地皮如在商塲局圈界以來應由商塲淸丈局復丈淸楚一倂給價收回不可另行覔售以杜糾葛此外武漢等處地皮即由該局迅速設法招售俾使公欵有着不致日久虛懸仍俟將來售竣歸還押欵本息之外分別有無盈餘另行稟請核示遵行又據江漢關齊道稟稱後湖夏口兩淸丈局查復馮革道所置漢口地皮共有七起約計値時價銀五十萬兩有零除押在該局及交通銀行之外足見零星地皮尙屬不少速再會同各司道調查明確另行造册賫送以憑核奪勿任稍有矇混云

### ○飛划營緝獲搶刦軍械之梟匪

▲飛划第二營左哨哨弁明勝率同隊長李長勝督帶哨船一哨於初九日在八圩附近緝獲匪船二只帮匪八名九響快槍兩支緊口毛瑟槍兩桿子彈百餘顆腰刀一柄當由該領哨等一倂押解到蘇稟明馮統領解送長洲縣訊辦當晚即經趙豹文大令提審各匪均供認迭犯各案不諱內有一匪自稱爲已決著梟余孟亭之叔現爲該匪領港此次實從漕涇搶得軍械分手而來云

▲並聞飛划第四營管帶李標勝昨亦在太湖中東山相近擒獲帮匪十五名亦係漕涇案內之犯惟尙未見解蘇不知確否

### ○津浦南段開車之先聲

津浦南段鐵路自前年十二月初一日興工現由江南浦口至安徽臨淮關一帶路線軌道裝成齊安枕木將報竣事決定於八月初一日起售票搭客屆時恭請江督滋局行正式開車禮云

### ○錫鄉自治開幕

無錫城自治公所業早成立而鄉自治成立則以南門外揚名鄉爲首正所長係商部顧問周君舜卿坐辦參議員俱由公衆選擧本月十三日在該鄉周新鎮周氏義莊行開幕禮到者千數百人並由監督張邑尊演講自治名義極一時之盛此固由周君籌辦迅速而斯民盼望立憲之殷亦可見一斑

## 地方通信

### ○南京通信

▲寧路火車之危機　本月十一日爲廣東湖南兩省開幕之期是日游人之衆爲向來所未有官商士女約達二三萬人相率前往觀看面式後火及至散會則已鐘鳴兩下馬車人力車甚爲擁足者先登只有寧路衣班火車鬯人急欲奔歸不暇計及危險售票處一時擁擠其後遂不買票一擁上車無分一二三等裝載不下多有在車外攀什棟條隨車開行鐵路人等阻攔不住男婦老幼擠傷跌傷者不一而足幸未闖有殞命之事說者謂若輩睢恐路遠徒步岑陷危機其愚眞不可及也

▲高郵州自治之怪現象　各属籌辦自治事務均在萌芽時代茲寧藩司據高郵州紳士高棟等稟稱該邑自治適爲自害種種怪象不一而足什事紳士每月坐膝數十金薪水毫不辦事累請査辦以維初基焚方伯閱稟大爲駭異以該邑自治如此如果屬實不自害亦成爲自擾自利而已於地方大有妨碍爰批飭揚州府迅速査明禀復以憑核奪云

### ○清江信通

▲巡警一區獲賊致命　清江第一區巡警局巡士緝得竊賊二名到局已據訊供竊賊十餘家在河北地方該區官長判令往起贓物再行懲辦該巡士遂將該賊帶往遵經大閘口該賊陡生一計穿下大河巡士願撈水中之賊而岸上之賊乘間逃走賊之起否無論矣該賊於次日赴水身故經區官移請陳大令驗明標記掩埋矣

### ○蘇州通信

▲蘇撫擬電奏揭參煙員　蘇撫程雪樓中丞近自下車以來日漸整頓吏治茲聞有官界中人每多嗜好麻雀沾染煙癖事爲中丞所聞疾惡如仇惟中丞對於禁煙政令最爲注重現屆嚴申禁令之際査有某某等數員違而復吸有違禁令故擬即日據實電奏揭參云

▲京師審判廳推事員蘇　京師地方審判廳民科第三庭推事鄭中翰言近因蘇省推舉一切新政創辦地方審判廳事宜實行故由中翰遵奉大部咨文來蘇調查現行政治已於十四日由京抵蘇當即謁見撫憲程中丞面詢各項要公云

▲巡警拐騙學徒駭聞　蘇垣中路巡警分局日前聞有第十四號站崗巡士俞某曾與元妙觀西首怡順珠寶店之某學徒認爲友平日用甜言蜜語百般誘騙一日由該學徒竊取珍寶珠翠一件約同俞巡士私行脫逃詎聞該巡士即行赴局請假當晚同乘火車赴寧乃該學徒臨信送入陸軍學堂之語即將所竊各物盡交前手由該巡士一至於彼頓起不良當晚不翼而飛致某學徒人地不熟大聲呼救由當省警局拘案移送回蘇事爲店主袁根梅所聞隨時補具警務公所及長州縣署剗經撫憲程中丞偵知大爲震怒立即諭飭巡警道汪觀察勒限衛區長緝獲到案從嚴懲處云云

▲城外組織市民公社　閶門外商民韓慶瀾等近因該處一帶市政不修鑒於上年觀前街市民公社之設聯結團體頗收效卓著爰亦仿照辦理名謂城外市民公社一切章程悉如觀前辦法現已組織成立特於十五日開會先行選舉議員次日再開特別大會云

▲蘇省定期禁售彩票　蘇撫程中丞以銷售彩票一事近乎賭博現在各省均已次第禁止銷售蘇地亦應照禁爰特札飭巡警道轉行三首縣各路區長迅即傳諭各彩票店統限七月初一日起一律嚴禁發賣大約不日卽將出示曉諭衆商民遵照矣

▲驗收輜重隊船隻　蘇省混成協陸軍編設輜重隊去年經前協統陳得龍以蘇省地面水路較多號馬亦有難及之處爰擬變通辦法改製輜重船隻六艘專任水道輸運以補陸路之不逮現已次第辦齊昨皆開至協司令部河下停泊聽候撥用特經督練公所票請程中丞遺委蘇州府何太守前往該營隊詳細驗收以昭核實

### 時評　二

或曰吾國土地荒瘠恒多不毛之地何也曰以無地皮興販地皮者之多也夫地而有皮乃可生毛皮之不存毛將焉傳（完）

敬謝　海狗腎汁　壯陽廣嗣金丹　神驗

啟新洋灰有限公司新股掛號將齋廣告

敬謝 海狗腎汁 壯陽廣嗣金丹 神驗

啟新洋灰有限公司新股挂號付齊廣告

## 本埠新聞

### 紀事

### ○三誌研究續獲刦營搶械之盜黨

搶刦緝私營軍械梟匪羽黨朱老三朱老四張富才等三犯昨晨由縣尊田大令親提至簽押房審訊朱老三朱老四兩犯均各供認不諱張富才不認同黨大令論將朱老三朱老四兩犯釘鐐派差解送蘇省汪觀察道轅歸案審訊定於今晨乘坐火車起身張富才還押候飭捕密訪是否再奪

○上海縣田大令示論照錄（爲高等實業學堂收考事） 奉提學憲樊扎奉撫憲程札准郵傳部咨參議廳學務科案呈准上海高等實業學堂監督唐侍郎咨稱卷查上年擴充專科案內本部具奏再本年下學期爲始由各省督撫提學使考選中學畢業生每省至多四十名至少二十名咨送到滬由該堂考取分入專科肄業本省按名歲籌學費銀二百兩補助學堂以資協助一班畢業接續考送比之遣派遊學省費甚鉅數年之後成材實多等因閏二月二十八日奉旨依議欽此遵即酌擬收考簡章咨請本部通咨各省在案嗣准南中各省陸續送到官費學生至多者不過十名均未足額至北五省及東三省迄今尚虛無一人仍未足以宏造就現距下學期漸近本校各專科本須添開新班擬請本部仍照去年辦法再行通咨各省擇尤送考相應刷印收考簡章咨請查照辦理等因到部查本部上海高等實業學堂擴充專科自應查照奏案分年收考由各省挑選中學畢業生咨送該堂肄業所有咨送各生名冊務於六月十五日以前咨送該學堂一面咨部備查至所需學費仍請逕寄上海高等實業學堂照收以歸一律另行咨部備案相應將收考簡章咨行貴撫查照辦理可也等因到本部院准此合將簡章札發札司遵照辦理等因到司奉此查上海高等實業學堂專科學生上年奉飭選送經本司錄取陳邦傑等九名送堂肄業並將應需學費詳定由蕃學兩署各半分籌匯解本年上學期止在案茲奉前因除移行外合亟抄粘簡章通飭札到該縣立即遵照出示曉諭所有中學堂畢業生願赴前項考試限五月三十日以前造具姓名年籍三代履歷清冊並四寸相片送司覆核示期考送並飭各該生隨帶中學堂畢業文憑呈驗各無合格應考學生亦即依限具復均無違延等因到縣奉此合抄簡章出示曉諭如有中學堂畢業生願赴前項考試者迅即開具姓名年籍三代履歷冊並隨帶照片呈縣以憑申送毋稍觀望自誤切切特示

○總工程局警務處條論彙錄 總工程局警務處昨發條諭云本月十九起至二十四日止所有丙班巡長巡士於落差後六點三刻齊集南區聽講警章無故不到定當記過毋違切切

▲又一條諭云照得現下重定崗章三級巡長各就派定地段實力食崗兼帶巡士嚴密巡回每差以三小時爲限回區後須回宿舍稽查二級巡長查崗每差以二小時爲限回區後須在巡員室守候公事切勿怠惰致干懲處

▲又一條論云照得本月十六日午後六點鐘一律更易崗位以丙班起所有巡士地段表每人發給一張尉等巡長巡士各按派定之地段巡廻務宜勤慎從公不得稍有疏忽切切

▲又一條論云照得標會近於賭博例應嚴禁否則日益蔓延巡警前途何堪設想自今日起如再糾集標會首記大過兩次從記大過一次巡長倍罰會錢一律繳出充公本巡員令出必行勿謂言之不預也特論巡長巡士知之

○擬定各廳州縣自治籌辦日期詳表照錄（續）

一各廳州縣長官出選舉告示載明選舉區及各區應舉議員額數及選舉日期告示內載明（凡居本城鎮鄉接續未滿三年未入本城鎮鄉選舉人名冊而居本廳州縣接續已滿三年於出示後二十日以內一律向本城鎮鄉自治公所自行呈報補入名冊） 六月初一日至三十日止

一城鎮鄉董事及鄉董將確定選舉人名冊分備副本由本廳州縣長官申報督撫 閏月初一至十五日止

一各選舉區選舉人投票并發選舉條單 閏月二十一日

一城鎮鄉自治公所開票 閏月二十五日

一城鎮鄉董及鄉董榜示當選人姓名并呈報本廳州縣長官由長官通知當選人 閏月二十六至七月初五止

一當選人答復應選 七月初六至初十日止

一廳州縣長官發給當選議員執照並申報督撫 七月十一至二十日止

一廳州縣長官召集議事會議員（召集時行文內聲明者一互選議員副議長日期一互選參事會參事員及候補參事員日期一開會議事日期） 七月二十一日

一廳州縣議事會互選議長副議長 七月二十七日

一廳州縣議事會互選參事會參事員及候補參事員 八月初一日

一廳州縣長官發給當選參事員執照並申報督撫 八月初二至初十止

一各廳州縣長官將本屆應議事件通知議事會議員 八月十一至二十止

一各廳州縣議事會一律開會各籌備公所一律裁撤 九月初一日 （完）

○鴇婦逃籍 著名流氓王雙喜日前姘得小東門外花烟館鴇婦王小寶即小桂卿遷至大津開設妓院近來王小寶另有外遇棄置王雙喜於不顧以致被王雙喜涉訟公庭訊已訊結判將王小寶遞迠上海縣原籍昨已由津派差押解到申縣尊論飭收管候核

○道批 山鎮基槩批 錢福生等既已由保交案即應遵批解縣歸案訊辦因何仍予交保仰會審官實令迅即飭案具復察奪抄粘並發

### 紀事畫

自治學員之笑柄

嘉秀合辦自治研究所學員周圍基係嘉興縣之徐婆鎮人本屆畢業歸里頗有神聖不可侵犯之思想自上月杪起繕寫報單四伯餘張分報親友上書貴府大老爺某自治所畢業府縣註冊憲政編查館立案等名辭一時爲學界之開通者見不禁捧腹大笑

### 瑣聞

◉城內◉

○縣案 總工程局解送江友柏到縣前晚縣尊提訊原告熊諧泰到案投質供稱商係祿臣洋行爲經手日前有同義泰油棧主江如椿到行兜買當付定銀一千兩到期出貨與原樣不符當將貨退還由江如椿變還江友柏所出之支票銀七千五十兩到期收銀如椿透匿兩處將江友柏拘局控追變送案下求請訊追江友柏供與江如椿代出支票是實現下不知逃避何處求懇寬限找尋大令判江友栢交保速尋江如椿到案究追

○局案 做玉器生意之殷蘇寶前日彼自稱一路五區偵探蘇桂生即金線桂生稱勾引某姓女子到棧姦宿私行勒索不允當時桂生將殷蘇寶解至五區由華爾巡官訊罰殷洋二十元交爲保出後交殷心不能甘現殷投總局稟控伸寃云

▲陸興發投局稟其弟阿有到一路巡局稟控前日但正巡官訊究陸興發供稱其弟不務正業習入下流時與生母違忤胆敢持刀恐嚇柔鄭不服扭來請懲陳與行供詞支吾明府判責四百下拘留半月察釋

○捕提賊兒 義渡局船戶楊如夏與舢板船在浦東攻山碼頭爭奪生意糾衆兇毆將行兇之楊如夏受傷之史阿發尹金玉張小金等由浦東總巡兩送到縣昨晚由大令提訊史阿發供其時天雨適有女客過渡因楊船無槍雇小的之船楊即糾同多人將小的兇毆尹金玉張小金附知出爲解勸亦遭楊等毆打受傷求懲尹張等供同楊曉曉置辯大令驗得史等受傷屬實判楊回自行醫治楊如夏收押候補提鄭兇人証訊核

○運動無効 白衣菴尼僧品山容留男女胡大彝張三寶深夜住宿曾爲該區華副巡官拿獲判罰在案縣尊田大令嫉惡如仇是否均須徹究前日已將品山張三寶先行拿獲其胡大彝一犯四處運動擬欲避不到案詎昨日仍被原差拘縣解訊

○事後小心 道憲蔡觀察以改過局所禁之犯時有逃逸足見辦理不善昨日札委本縣田大令爲該所督辦其原辦之馬鍾均改爲甄辦云

◉南市◉

○限還臭貨 董家渡時大有羊毛店年閒在後面堆儲皮骨及牛皮貨臭穢四佈殊與衛生有礙經由沈雲安等十五家聯名公稟總工程局請爲傳諭遷去即由陳裁判飭到店主國時極梟將訊供稱該貨並非久存等語求寬官判具結限五天內迅將臭穢之貨先行移去其餘統限十天遷出

○傭婦竊逃 合泰衣莊內傭婦金氏前日私取案內洋銀一百元逃逸無蹤昨由店主金文徐將薦頭處錢茲氏薦來之傭人錢王氏送至工程局由湯裁判訊供之下判拘留旋提到薦頭梅氏及保人張葉氏等陳裁判復訊張葉氏供該氏重古人因同鄉之誼代保判梅張兩氏均交保限五天尋交金氏來案訊究錢王氏無干斥退

◉英租界◉

○禁押掉包 流氓陳有山陳海林陳德生楊金寶陳文卿劉海章朱學利鄉包屬取南市郎家橋德泰錢莊學徒倪紹鈞現洋九十六元由探緝獲解廨訊供各情已誌本報昨晨由捕房將一干人解請復訊據無錫轉運公所出店錢祥根等各原告紛紛投案指明被騙情形請爲嚴究奉孫襄讞會同英雅繙譯官訊得陳等均係過犯判陳有山押西牢一年陳海林押十月陳德生楊金寶各押九月陳文卿劉海章朱學利各押三月不滿一併驅逐出境

○私收捐款 薛翰如胡阿才在甘肅路第一千二百十八號房屋內私設石灰捐局石灰船戶抽收每担捐洋五分由探拘解公堂訊供各情已詳前報昨奉復訊據薛胡同供此項捐款向由磚灰行收取因打翻石灰船後各船戶不願是以另立公所收取捐款除一切開銷有盈餘充作善舉乞賜中西官判仍還押候復訊再核

○詭用偏洋 陳意興因將偏質小洋向名發興尤氏蠟紙店混用當被察覺扭交捕房解公堂訊押在案昨由捕房將局質受尤乃胡阿士黃六六解廨請究稱中西官訊判一併還押候下禮拜五訊辦

○私留幼女 雲南路第一百零七號雉妓院鴇婦張王氏因容留幼女張阿桂由探拘解公堂訊供被拐來判押候查明在案昨奉復訊據女母吳馬氏投案供稱因女有病來滬就醫暫寄與王氏處等語中西官判張鴇押女所一月女暫發濟良所候病愈再核

○暫緩領女 陳袁氏控稱金氏拐匿伊女阿玉一案前經公堂訊判阿玉交袁氏具領因金氏不允判暫緩候再訊核在案昨晨陳袁氏投求給領孫襄讞會商英雅繙繹官判阿玉仍暫留本廨候歸晚堂訊明再核

○復訊拐孩 張德寶在丹陽誘拐小孩張和尚來滬鬻賣由探拘解公堂奉判押候移文丹徒縣查傳孩父到案訊核在案昨由捕房將張解廨復訊官判還押仍候孩父到案再訊

○抵銀欠銀 日商豐泰洋行用人王文達控胡希周將單抵銀又沈雲峯等控錢雲海欠銀昨由差探分別傳案官判胡交保訂訊錢候過堂訊核

◉法租界◉

○限交掛屏 吳巨云投案控稱由原籍帶來掛屏一軸因乏用質洋四十元後有素識之仇理卿言有人要購商人向仇言明實償洋二百二十元將當票交仇由仇備本贖出售去後收過洋銀二十餘元連取贖本利共收洋七十元零四角尚少洋一百五十元向索一味支吾扭控捕房捕頭飭令交保限交仍置不理故傳案求追仇供此屏不過値洋數十元付伊洋銀數目相符屏售與親戚求恩寬限半月可以交還原物聶司馬判交原保限十天交屏如不交照物控數交洋

○復訊仙人跳 王組良前控稱住在寶興里八十二號內之野鷄娼婦陳戍寶帶同老媼至青蓮閣茶肆中邀去尋歡入房後即有二房東之子及流氓二人强將身畔所帶皮夾洋銀抄去又逼寫六百元之筆據不遂行兇並被從後樓窗拋下跌受重傷求究等情陳供實係已拆姘夫名阿高者所毆拳判押拘阿高在案迄今未獲昨日王又稟稱皮夾內除洋銀外尚有貨物單子求追陳供阿高逃匿何處實不得知行兇實阿高一人餘者均係相勸之人求宥司馬判押三月仍另飭拿阿高到案訊辦

◉美租界◉

○流氓還兒 北四川路新廣店主趙四標昨報捕房稱被流氓小長茂拐稍不遂糾衆還兒請爲究辦

○印人鷄姦 王阿三廣東人前晚行經蔡家浜忽遇某印人將伊拉往欲圖鷄姦經王聲喊由八百八十七號捕到來始放手逃逸王偕捕同報捕房捕頭允爲緝辦

○無端兇毆 漆匠謝紀生控在狄思威路被同業名茂昌無端兇毆請爲案辦補頭准予査核

○有犯定章 西華得路一千七百七十五號李廷夫水菓攤未領執照違犯定章被衛生西人査見報告捕房請公堂傳案究罰

○同居肆毆 粵人鍾玉倫住武昌路六百十四號昨投捕房控被同居西洋人還兒肆毆等情補頭諭候查核

◉北市◉

○乘間誘逃 江北人賈鳳金昨扭周德昌至四路分局控稱本年四月間周回籍時託伊帶寄家信並洋一元銅元二百枚詎周至小的家中乘間將髮妻誘逃訊爲究追當經黃正巡官提訊周堅不承認判暫押候查核辦

○毆人被責 戴福壽前日不知因何將張小東子之手毆傷昨由其父張喬子扭戴至四路一區控告經黃正巡官訊明判償養傷洋兩元嗣因戴無力繳洋改責手心二百下以示儆懲

○是否謀產 住居北新涇鎮之鄉民侯寶祺前日投四路五區控稱寡弟媳秦氏被姚桂香拐逃並捲去田單衣飾等物當由留副巡官將姚及氏提案一併移送一區訊辦昨奉黃正巡官提訊氏供守節已十二年扶養孤子已十三歲此次實因夫兄覬覦遺產屢夜闖入臥房欲行非禮因氏一再拒絕致被驅逐並非捲逃云云質之姚供甚支吾問官以該氏兇姦屬實判掌頰二百下姚責四百板一併還押至侯寶祺有無謀產情節候查再核

○跡近拐逃 前報記陳恒隆綷船戶陶正高陶正明于前年拐逃伊媳許氏一案昨經黃正巡官復訊二陶供稱實因該氏與翁不睦走至小的船上欲令帶至江北伊母家中旋陳尋至當即領回此次因索詐不遂誣控拐逃云云官以二陶雖無拐逃實據究有不合判正高責四百板正明責三百下各具改過結交保開釋

### 時評 三

以斗短之閘北馬路而巡警局收車捐致居民嘖有煩言行者且於烈日中喚車不得或則半途停車驗照噫地方之有巡警其利民者歟抑害民者歟（一）

# 諸君諸此數人乎即幾千萬中為大英補血補腦之聖藥韋廉士大醫生紅色補丸所治愈之數人也

劉君岳箴爲瑪雷置有礦產之著名商人承來函云內人幼多疾病胃常羸弱笄時經閉腹痛勢甚劇烈艱於舉步于歸以後體弱不攜余商諸醫士輒無良法迨嘗試韋廉士大醫生紅色補丸數瓶之後即見功效耐心久服大獲全愈今則身健體胖心甚快愉深感韋廉士大醫生紅色補丸之功不置云

上海吳春紱先生玉照

上海華英大藥房司帳吳春紱君云余患頭背疼痛腦筋衰殘兩年之久後服韋廉士大醫生紅色補丸諸疾全消身體康健復原其奏效之速如是之神能不竭力讚揚以冀盡人皆知其妙歟

烟台春生公司陳華浦君前患熱病之苦後得康健之樂是賴韋廉士大醫生紅色補丸之功云

杭州劉永齡君之肖像

杭州永年保險公司經理劉永齡君云余腿患風溼殊甚腫痛步履艱難尋常各藥莫能療治後承友勸試服韋廉士大醫生紅色補丸不料服此靈丸數瓶之後竟獲全愈迄今步履康健竟無痛苦之矣

廣東沙基街二十號門牌華昌副經理林森先生云余先患頭痛勢甚劇烈後患風溼由腿而上漸升至背日夕疼痛慘苦莫名屈計六月之久自思無藥可治後閱保證書見廣東有患同病者服韋廉士大醫生紅色補丸而獲全愈遂試服之風溼全消頭痛頓止今則身甚康健是皆賴韋廉士大醫生紅色補丸之功也

治愈此數人之疾者韋廉士大醫生紅色補丸也

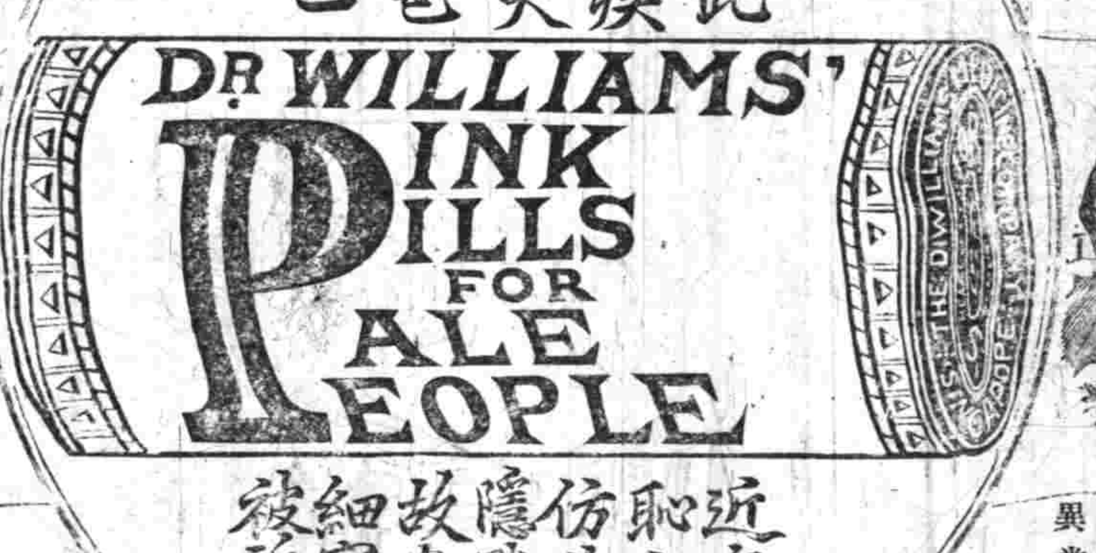


近有無恥之徒仿造假丸隱戳惑衆故當留心細察勿被所欺

茶商唐瑞卿君寓上海四川路二十四號患胃[illegible]化胸膈疼痛頭痛嘔吐等症諸藥罔效後服韋廉士大醫生紅色補丸得其滋補之力而獲全愈

大清宗室正白旗四品京堂奉天秉輔鄉佐臣曾患肝胃氣痛哮喘咳嗽服韋廉士大醫生紅色補丸而獲全愈

廈門鼓浪嶼中西書院官話教習彭淑英君因久病之後身甚衰頹自謂無藥可療其疾後服韋廉士大醫生紅色補丸身日強健體漸復原自覺奏效神速心甚奇異常稱是丸爲濟世衛生之聖藥也

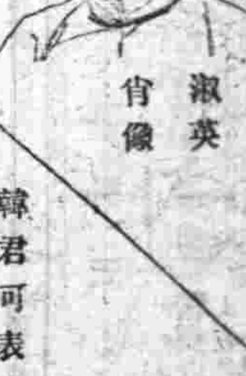

彭君淑英肖像

松江郵政局執事韓可表之夫人患經痛頭痛夜睡不寐服韋廉士大醫生紅色補丸大有轉機病勢漸減

韓君可表之夫人服韋廉士大醫生紅色補丸

浙江混成協第二標軍醫官包金琳君云余常以韋廉士大醫生紅色補丸治疾無不屢試屢驗故可力保是丸爲家用之良藥也

鎮江金淦生之夫人何氏因生產後常患疾病血氣衰薄月經不調計逾十載後得韋廉士大醫生紅色補丸而成再造之新人故常勸女伴中之患病者服之

金君淦生之夫人服韋廉士大醫生紅色補丸而獲康健

北京民政部緝捕局書紀員高健侯君腎經虧損小便艱澀背脊疼痛步履艱難服韋廉士大醫生紅色補丸二瓶覺有進益故接連服之竟獲全愈

高君健侯玉照

韋廉士大醫生紅色補丸爲才[illegible]超羣聰穎軼倫之大英醫士所尋獲固非市上所售庸醫仿造之假藥也韋廉士大醫生所紅色補丸所〃能治各疾之故以其所造稠濃鮮紅養生之新血充溢如餞之血管而得滋補之力也蓋血爲腦筋滋養之本源血苟衰弱無力則腦筋枯滯而無生機矣所以韋廉士大醫生紅色補丸所生之新血能治凡由腦筋所起之各病也

韋廉士大醫生紅色補丸爲天下各社會所歡迎且公認爲醫藥中補血補腦之聖藥有數千萬保證書曾證明是丸所治之各疾即如血薄氣衰血毒不潔諸虛百損身體衰殘風溼骨痛[illegible]尻變痛腰背疼痛心忡驚悸胃不消化陽萎不舉肝經失調嗣續維艱疥溼癬癩瘰癧疔疹皮膚諸症左癱右瘓山林瘴氣婦科各症少女發身老婦經絕等病是也

韋廉士大醫生紅色補丸並非市上所稱百病可治丹藥所以諸君如遇貴體違和可將病狀詳細函示本藥局自當將韋廉士大醫生紅色補丸所曾治愈相同之疾從實告知不取分文且來函自當謹藏不宣揚倘爲是丸所莫能療之疾决不勸其購服也來函請寄至上海四川路八十四號韋廉士醫生藥局中國總發行可也

韋廉士大醫生紅色補丸中國各處商店藥局凡經售西藥者均有出售如內地無從購買可逕向上海四川路八十四號韋廉士醫生藥局中國總發行所函購或向重慶白象街分行函購亦可價每一瓶大洋一元五角每六瓶大洋八元遠近郵費一概在內

西泠印社 印普

崔氏驥製半夏 極妙奇功

# 壽祿牟 慕固片

家太醫院福德醫生 天下之珍 其秘方奇效神妙名馳

專治精竭陽痿舉而不堅 既交一不久精薄易泄

◎服法 每次三四片 此片藥性和平 若體弱過甚服五片 用時須在三時前服之

價目 每瓶二元五角 打二十五元

# 福德醫生矮慕祿紅色固本片

本固則體健而精神煥發 本敗則身疲而頹氣 本敗之累也 凡先天虧損 幼年斲喪 或犯手淫 或本體素弱 因而陽痿不舉 堅洩而不射 等患現象舉呈若不早 固本良片 乃德國皇 醫所製 功能培元固本 扶陽壯身 添精廣嗣延年 為少壯幸福無限 洵固本獨一之聖藥也

總發行所上海河南路五號普惠藥行

# 半夏露 包愈咳嗽 永遠斷根

廣東彭壽堂始創順氣化痰止咳四寶半夏露眞實功效比衆不同○拍請各省批發經售○函購必須由郵局另函通知為憑

# 老猴子火柴

御踏車牌 小雙蝦牌

美租界天潼路 廣益號 專門批發

奏辦 廣東士敏土廠 水門汀

# 德國格利志納機器廠創於一千八百七十二年 廠中執事三千人

專製各種縫織機器及轉車等特銷外洋各國所用

The Gritzner Machine Co. Ltd., DURLACH

# 矮克發

以電光攝影最妙用亞克發之電光 佐之以亞克發之克六莫玻璃片 以亞克發電光桌

及亞克發電光燈可得畢肖之像 如欲購本可向經售人索取即知一切細情 以上各貨均由禮和洋行經售

„AGFA" China

# 合於衛生之漱口 擦牙聖品出現

物先自腐而後虫生牙齒亦然人之有牙患良由飯漬肉屑入牙縫內久而蔓延牙齦垢凝積結致發生牙蛀牙瘋牙痛等種種病弊本醫局特設防衛之法以有此本醫局為濟世揚名起見不惜重資採取西國衛生可除毒可用久化學製成漱口永不復牙香粉香可合于可之事用藥品研去之牙上所以售脫落不復及種種早用牙香粉口中後舌味勝龍涎其餘事市內用每盒萬萬口每瓶可用數月香水滴數點每大瓶一元水牙粉每漱本五角取四四洋誠聖品香水清一元... 本局總局在四川路四十號

# 全 昌

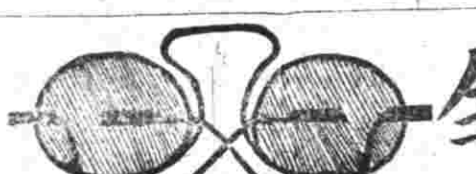

# 精製中外金銀首飾金鋼鑽珠寶眼鏡器皿現成發客

專售翠石八支金上遣新兌巧片光驗片配色實色有鐘表...

# 烟香脫律派

# 許益甫鑒

自汝庚子出門後至今十年未回家懸念不已 ...

# 資司登士機器廠

# 德華銀行

總行在上海分設柏林加耳各搭漢堡漢口香港神戶北京新加坡天津濟南青島橫濱等處資本七百五十萬兩創始於一千八百八十九年利息活存者可角二厘存款有定期者可向本行詢問章程各處滙兌總經理蒯葛

E. Merck

Chemical Works, Darmstadt, Germany.

德國大姆司特之意麥格化學局專為化學及藥料以備醫學製藥之用以純潔久用為標準

意麥格之植物化驗如左

亞篤品(放大瞳孔用)考阑伊及嗎啡(止痛用)等均取其特別之清潔提選真正藥酒顔料等詳加研究以供製藥之要需

化學 以分析微菌學顯微鏡及攝影等用

敗素礦物化學物及藥料意麥格之專門醫學如左

嗎啡交換體之作用 內臟及下皮之藥 收斂止血藥 絕微質溶液(除消梅毒) 催眠藥及止痛藥 化學純潔用之過酸化水素

如有文件索閱請寄以上寄物之用醫學會會員郵資免費

# 司德公司

Stahlwerks-Verband Aktiengesellschaft

Düsseldorf

CARLOWITZ & Co., AGENTEN CHINA.

司德公司為德國與羅柏之大鋼廠每年出鋼十二兆價值八十兆金磅專銷下列各項材料

(一)半成鋼(鋼板鋼條等)(二)鐵路材料(車軌枕木魚尾板等)(三)建造材料(鋼節鋼管等)本廠所出之材料精美無比為世界之最有名者

一千九百零七年運銷出口者計五兆五十八萬四千一百另九噸計半成鋼一兆五十五萬七千八百七十三噸鐵路材料二兆三十二萬七千三百六十二噸建造材料一兆六十九萬八千八百七十五噸

中國總經理行上海禮和洋行

# 山東鐵路汽車頭圖

Berliner Maschinenbau-Actiengesellschaft vormals L. Schwartzkopff Berlin No. 4.

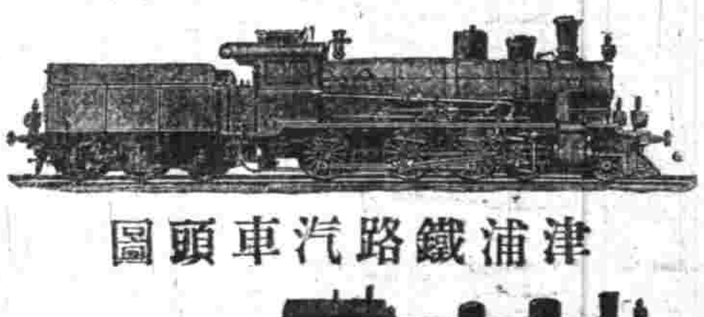

# 津浦鐵路汽車頭圖

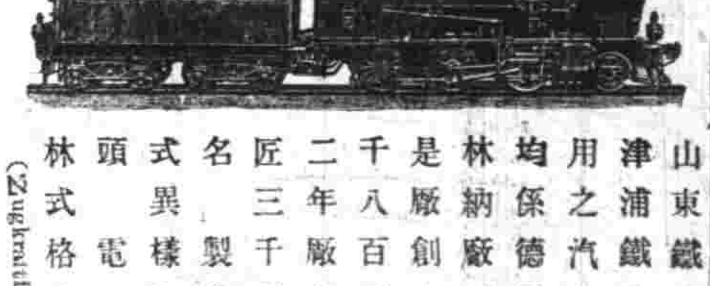

山東鐵路及津浦鐵路所用之汽車頭均係德國柏林納廠所造是廠創在一千八百五十二年廠中工匠三千五伯名製造各式異樣汽車頭電碼柏林式格勞夫

(Zugkraft Berlin)

# 謝感 中野醫院

中野醫院長中野貫先生交子原係日本下關醫院長應滬上同志之請就來滬設醫院於虹口新北路六十號洋房以便華人就診先生研精醫學深通各科具有豐富之經驗...

# 上海四馬路中英大藥房廣告

暑令空氣熱人身血液所受亦尤多故疫氣流行痧症幷發其勢均極危險施治稍緩有性命之虞本藥房於此時藥物一概具備另發行此種藥水專治○中暑○感寒受瘴○腹痛吐瀉○紅白痢疾○猛瀉水瀉○霍亂中見血○乾濕吊腳○癟螺子午諸痧○精神放寒偏體脫力等症概可治之因有年所全活者甚衆如過上症祇用數滴立可轉機功效應捷無比居家行路在所必需各慈善界尤宜購備以方便濟人也今定價每大瓶洋一元又五角中瓶洋一角每兩小一角每洋四十瓶再有唐製痧症藥水亦已久遠馳名每大瓶洋七角小四角外埠各分銷均有發售

# 光明眼科日月水

日本專門眼科醫學博士井上通泰先生方劑 東京大學教授藥學博士下山順一郎先生藥製

此藥專治眼赤眼脂眼臉糜爛風火眼疾迎風流淚一切眼病

定價洋六角◎洋二角四分◎洋一角二分

上海河南路老巡捕房北首

東亞公司書藥房

## 雜文

### 答友人書　（曾澤霖）

前昨。枉顧暢聆。教益并示附函惓惓感交并翌日又承子讓先生到院適以事赴𨻶未獲面晤歉然久之監學一事弟資格合不合院中暇不暇姑勿論即以該中學本位論即以地方教育論學堂云者夫豈監獄警察改過所比哉有人監學而學堂即進步也無人監學而學堂即腐敗也未免誤會學堂之性質也監之而蘇監院即檢束不監而蘇監院即荒謬未免淺量蘇監院之爲人也如以該中學必待弟去監察而能振作此等學堂與其監之不如封之物未有原質已腐敗而外可粉飾者事未有根本已差謬而末可矯正者質言之該中學而能自改過也不監亦可該中學而無過可改也監亦無用况貧兒院創辦未久隨在可危分去弟一分精神即阻礙該院一分進步弟入此院數年之中不問外事早有誓約此信可失不可失敢還問諸掌握全省教育行政權之樊公敢先質諸領袖全邑教育家之我公日學堂演講一事尚在問題中乎弟十九歲入聖方濟各學堂每逢暑假必令學生演行故事二十三歲入法文公書館逢暑假亦如之及至日本其最著者若官立之外國語言學校私立之早稻田大學（即弟母校）年必舉行女學如華族學校女子大學凡逢開會亦有活畫素人芝居（日人稱劇場日芝居）等名目此外學校之演行者不一而足近更有文藝協會之創立演藝一部會頭爲伯爵大隈重信顧問爲坪內雄藏高田早苗諸博士是皆大政治家大法學家也常提倡補助以益社會此等處未聞文部省干涉未聞有派人監察事（前曾禁止者乃一種惡少年結團演劇未經學校許可者）至歐美之學堂演劇見諸報章聞諸友語不一校舉然則東西各國趨向從可知矣弟非謂我國學堂非演劇不可惟會時學生演講歷史上故事及社會上風俗一事一概抹煞弟以爲教育行政上不必成此苛例也舍學堂以論古來演劇一事行政上并不禁止且大爲社會歡迎惟優伶之子不得投考士子亦不容厠身優孟昔則成爲慣例今則大不然矣謀教育普及優伶之子已入學堂求文藝復興舉子秀士亦來客串何獨寬於一般而獨嚴於學校此中本末輕重行政者何不一權衡之優伶身家不清白不齒士林以其操業賤也乃今之學界受其賤業錢之宏惠者不可勝數某某學堂建築演劇於某舞臺某某學會經費支絀借助於某劇場歲入合計不下萬金推社會應用演劇未嘗有害於學界也自今以往賤視優伶之觀念亦可自解矣况乎學界中腐敗之點甚於演劇者多矣促進教育進步積極的行動重於發一禁令處分消極的阻遏者更多矣若必以挾嫌告發爲引導爲証據學界前途尚可問耶幸加察焉監學一事如欲實行其人須立於該監院位置之上與其熟不如生與其紳不如官俾將來救濟時較有效驗孔子聖誕不久又到幸勿稽延以重學務弟才短薄弟見淺陋萬不敢承命也或曰監學名譽也掌握教權可聯絡官場不必認眞辦事只須敷衍敷衍便了此案子何愚至此弟本愚者不知取巧九峯三泖間必有其人何不一造其門引以出山一覽姑蘇政績倘蒙賞識委以重職想必勝任而愉快倍於弟萬萬也專復祇請着安制弟曾澤霖頓首

## 紀事

### ○各督撫與憲政館往來要電

▲署粵督致憲政編查館電　憲政編查館鈞鑒諮議局章程第十二條常駐議員於第二十一條第九第十二各款所列事件若不在開會期內得由議長委任協議辦理惟須於次期開會時報告全體議員又按語必由委任必須報告則專擅之漸無自而開各等語是常駐議員之責任及權限止於委任協議及報告議員而止其在開會以後如收有人民陳請建議事件似不能僅由常駐議員表決即爲代遞呈詞致啟專擅之漸且慮此端一開以少數常駐議員收受建議事件逕行表決代呈勢必日不暇給尤慮權利義務與局章第十四條抵觸細繹局章語意本甚明晰但於如何限制未經申說深恐常駐議員誤會致有踰越僅限之事務乞明示以便轉行遵照樹勛

▲憲政編查館覆署粵督電　廣州制台鑒勘電悉諮議局章第二十一條十二款收受人民陳請建議事件在二十一條案語中係爲通人民情起見本無强督撫必行之理至常駐議員既由議長委任協議應准其表決代呈惟此項代呈之件與諮議局議案不同應准應駁悉由督撫主持自不至啟專擅之漸毋庸再加限制此覆憲政編查館魚

▲江撫致憲政編查館電　憲政編查館鈞鑒查諮議局章程第四十條凡議員除現行犯罪外於會期內除得諮議局承諾不得逮捕等因至常駐議員非會期時被人控告案待傳訊與本條情節自有異同可否逕行傳訊請酌示樹模鹽

▲又致憲政編查館電　憲政編查館鈞鑒鹽電計已達覽查此項諮議局常駐議員被人控告關有主謀毒斃一家二命案情重大究應如何傳訊希即電覆樹模東

▲憲政編查館覆撫電　齊齊哈爾撫台鑒鹽東電悉諮議局章程第四十條規定係專指議員在會期內而言常駐議員不能以在會期內論應照章傳訊即希飭遵憲政編查館江

### 咫聞尺見

初十日赴甯下滬甯車將乘甯省車或謂余曰車甫入城須待一小時按之行車時刻表則僅須五分鐘耳未幾見一衣號衣者雙手撥一大長機置於中門時計之下又撥一大長機與之並列取兩小方機加之不足復取一小方機置於上儼儼而聲開此時計余靜察之蓋已遲二十二分甯省行車不時幾乎有口皆碑余於此乃益信（一）


# 中國大畫家吳友如畫寶 發行預約券半價截止預告

預約五百部　收洋大元

卷存無多　欲購從速

是書共計一千二百幅分十二集　其一古今人物圖　其二古今百美圖　其三時裝仕女圖　其四中外百獸圖　其五中外百鳥圖　其六海外奇談圖　其七山海志奇圖　其八　其九古今名勝圖　其十風俗志圖　其十一　其十二　四巨冊

前獨一無二之傑構古今畫學絕後學校圖畫科模本者以副惠購諸君盛意仍以五百部

海內研究畫學家必不可少者也特約六月底八月底

發行所上海棋盤街

京都　南京　鎮江　廣東　汕頭　無錫　杭州　蘇州　紹興　天津　寧波　常州　漢口　沙市　宜昌　四川　奉天　江西　總發行所

淮安府中學堂伍端義君頌揚

# 鏡面散

善治面上百病果然

# 立奏奇功

# 中國通商銀行

愛理士紅衣補丸治愈喘咳胃虛承崔君礪山持贈玉照來函顯登

藥乃醫家所必需醫不究藥則無以治證草木而外丸散爲佐醫道始全功愛理士紅衣補丸性質和平莫名其妙夫藥有偏補偏創之弊此丸有相生相剋之功是以老幼咸宜男婦並治也予躬試驗敢決爲補品之聖劑鄙體之脈尺弱尺盛由腎不足也腎水不足則火盛陰虧喘逆等症作矣居常調以參茂諸品雖無窒礙奈旋止旋發氣血非復少壯之時且處地寒濕粵中卑濕溫帶之區欲補陰虧先調氣血其喘自瘳予理士紅衣補丸大腸宜通血爲主故取效神速予初服一瓶大便即通利次服二瓶喘咳減而胃口進食日之中焦停滯榮衛虛怯者均皆奏效取已經驗試駁笑爲凡病愈後談衛生者問藥於予一律薦服此丸而獲效不勝枚舉茲奉上照證函所賜登報聊作試驗之引證也者宣統元年葭月上瀚虹口濤雲里崔礪山頓首每瓶洋一元二角每六瓶洋六元

神效至聖水　救急奇方衛生至寶行旅家居均宜備帶

# 包愈吐血限三日永遠斷根

倘內地無從購買請函至上海四川路一百十四號震寰藥廠總批發所購辦即日回件郵費不加本處及外埠各大藥房均有發售

上海望平街大陸藥房啟

最新製絲營業論
最新畜產學各論

# 最新製絲營業論 最新畜產學各論

一百零三兩五錢


## 報告

大清郵政局無法投遞之信件

| 何處來 | 何人收 | 何處來 | 何人收 | 何處來 | 何人收 | 何處來 | 何人收 |
|---|---|---|---|---|---|---|---|
| 欽州 | 李華堂 | 長沙 | 蔡永承 | 青陽 | 秦平甫 | 安徽 | 鄒吉人 |
| 廣東 | 張小堂 | 廣東 | 潘裕民 | 鎮江 | 黃子端 | 蘇州 | 薛大中 |
| 定海 | 倪永定 | 北京 | 治贊溪 | 廣東 | 唐達柑 | 餘杭 | 施堀沅 |
| 金華 | 胡少泉 | 廣東 | 倪耀星 | 湖北 | 金吟川 | 安徽 | 丁禮廷 |
| 鎮江 | 姜淮賢 | 石門 | 蔡芹士 | 邵伯 | 張陸林 | 漢口 | 卓厚蘊 |
| 蕪州 | 高萊孫 | 福州 | 王國璋 | 南京 | 周逸華 | | |

## 商務

### 匯票

十六日各國匯票行情如左

大條銀 二十五辦十四之一 二十五辦十六之十三
英倫電匯 二先令四辦十十 六之十一
又 現匯 二先令四辦四之三
電匯四個月票 二先令五辦十八之七
銀行四個月匯票 二先令五辦十八之一
又進
又買六個月匯票 二先令五辦十八之三
錢銀四個月定貨 二先令五辦十四之一
匯票
又 六個月定貨 二先令五辦十二之一
法國現電匯 三法郎零一
四個月電匯 三法郎零五二之二
六個月電匯 三法郎零七二之一
德國電匯 二馬克四四二之一
四個月電匯 二馬克四九
美金電現 五十八元
四個月電匯 五十九元八之七
港電匯 七十四兩八之五
日本電現 八十五兩四之一
三十日東匯 八十四兩四之一
印度匯票 一百七十九羅比四之一

### 金市

十六日收盤金價如左

現貨赤金 四百零九兩五錢
遠期赤金 未開
沙金合赤 四百十八兩五錢
足赤條金 四百十六兩五錢

### 錢市

十六日北市錢拆及洋價鈔元錢價并錄如左

鷹洋 七錢三分七厘半
英洋 七錢四分三毫半
本洋 八錢五分
小洋 六錢五分
銀毫 二錢五分
洋拆 七錢三分
銅元 百八十千零二百文
拆錢 百六十千文
錢價 一千文
衣牌規錢 一百八十千零四百文
衣牌大洋 一千三百三十文
衣牌小洋 一百十六文
小洋貼水 每角十七文

### 金融

十六日銀行市面如左

英洋 開盤七錢四分零五毫 收盤七錢四分零三七五
銀拆 開盤二錢六分 收盤二錢 午市二錢五分
轉帳 二錢五分 掛牌一錢五分
標金 開盤四百零八兩五錢 至四百零八兩 午市四百零八兩五錢五分 至四百零四兩四錢
(各銀行進出交易)

德華 買滙羅卜洋五千元價係一百十四元
道勝 買進香滙一萬四千元價係七錢四分一釐二毫半
麥加利 明金山公司輪裝來大條銀三十七條
又 裝往東洋去大條銀三十七條

### 股票

昨由交通公司報告各種股票行情如左

信成 舊股票現盤五十四元
通商 賣 又 四十二兩
大清新股 賣 又 一百零八兩
開平 買 又 十六兩
康紗 賣 又 五百兩
英隆華 賣 又 十六兩

### 紗市

本埠紗昨市客幫計約交易一百數十包茲將紗價如左

十六支紅團龍紗大包 一百零八二五
又 藍龍 一百零五兩二五
又 雙鹿 一百十三兩二五
又 雲龍 一百零九兩
又 雙虎 一百零八兩二五
又 三星 一百零九兩
又 丹鳳 一百零五兩五錢
又 金毛 一百零六兩二五
又 天官 一百零九兩七五
又 月季 一百零六兩二五
又 和合 一百十兩
又 財神 一百零五兩五錢
又 對龍 一百零六兩
十四支藍團龍大包 一百零四兩五錢
又 藍龍 一百零一兩五錢
又 雙龍 一百十兩零七五
又 松鶴 一百零六兩二五
又 雙獅 一百〇五兩五錢
又 和合 一百零七兩二五
又 丹鳳 一百零二兩七五
又 三羊 一百零六兩五錢
又 月季 一百零三兩
又 財神 一百零二兩七五
又 雙毛 一百零二兩七五
又 天官 一百零七兩五錢

### 油荳市

昨日滬南油荳市面平平市上與開各貨行情如左

船牛荳油 每担十兩零二錢半
船蛟荳油 九兩七錢五分
船牛籽油 十兩零三錢
船輕皮生油 十兩零五錢五
船沙青荳 每石四兩一錢

### 糧食

昨日滬南米市錯路平平內地南北各幫之米船到者仍稀價乃堅定茲錄開出各價如左

機器高白米 每石八元四角
常幫高白米 八元一角
錫幫高白米 八元
蘇同高白米 八元
松江高白米 七元九角
青角高白米 七元九角
梁里高白米 七元七角
泗涇高白米 七元七角
機器廠秈米 八元
蘇同廠秈米 七元九角
機器白元米 八元五角
常幫白元米 八元三角
蘇幫白元米 八元
高小麥 五元一角
次小麥 四元

### 茶市

昨日本埠各茶棧調查洋莊銷路自五月十七日開盤至今計共銷出二五上夫茶二百零五箱
二五土莊茶七千五百五十五箱二五
路莊茶一萬一千五百六十七箱二五
平水茶四萬五千五百十六箱 昨由各洋行交易之各種茶價如左
怡和洋行買愼昌茶棧利芳二五徽州茶三百九十三箱每担廿四兩
化成洋行買愼昌茶棧潤和美二五土莊茶二百五十五箱每担廿三兩
呂太洋行買新隆泰茶棧同昌二五婺源茶一百四十箱每担三十四兩
同孚洋行買天保祥茶棧謙豐二五婺源茶一百十四箱每担三十四兩
協和洋行買森成恒茶棧五零峯二五婺源茶八十七箱每担三十三兩半
錦理洋行買仰記茶棧珠仙一五平水茶九百五十一箱每担二十六兩
禮昌洋行買瑞昌茶棧中和一二平水茶一千零九十六箱每担二十六兩
買天保祥茶棧桂芽二五婺沅茶一百四十七箱每担三十兩
天祥洋行買森盛恒茶棧蘭芽二五婺沅茶八十三箱每担三十四兩
買和 茶棧金枝玉葉一五平水茶一千一百九十七箱每担念五兩半
又買仰記茶棧必字犀字一五平水茶九佰五十六箱每担念六兩半
又買震和茶棧金溪玉一五平水茶一千三百五十八箱每担念六兩
除以上銷出者不計外本埠如茶棧軋見現貨尚存
二五工夫茶七千九百八十四箱
二五土庄茶九千一百念六箱
二五路莊茶一萬二千二百五十箱
二五平水茶五萬一千三百九十二箱

### ◉山口土信

#### 絲市

昨日六月法郎計三百零八兩黃白各絲其牌名担價如左

禮和洋行買頭二三號灰絲三十担每担二百三十五兩至二百十五兩
達昌洋行買輪船牌八繭灰經十担每担三百十七兩五錢
又買公記媽四牌花經十担每担五百十兩
又買雙錨牌十一至十三分頭號廠絲十三担每担六百六十兩
法昌洋行買過盆黃絲二十担每担三百四十七兩五錢
又買洪暎頭二號黃污陽絲二十担每担四百五十兩至四百三十兩
又買藍雙象牌七里白絲十担每担四百六十兩
波斯洋行買過盆黃絲二十担每担三百四十七兩五錢
又買西充黃絲二十担每担二百七十兩五錢
又買金雙鷹牌頭二三號木鎮白絲十五担每担四百三十兩至四百十兩
又買 PK 膠頭號污陽黃絲十担每担四百十兩
法昌洋行買BK嗹二號污陽黃絲十担每担四百三十兩
又買FK嗹頭號黃污陽絲十担每担四百十兩
沙咪洋行買絲麒麟牌二號溧陽白絲十担每担四百十七兩五錢
公平洋行買KK嗹頭號污陽黃絲二十担每担四百兩
百利洋行買頭二號灰絲一百担每担二百三十五兩至二百二十五兩
又買紫麒麟牌七里白絲十担每担四百五十兩
又買孟彩錦洋七里白絲五担每担四百五十六兩二錢五分
泰和洋行買馬頭牌二號九至十一分廠絲二十担每担八百二十兩

### ◉進口洋信

#### 棉紗

日本紗昨日除幫交易計約一百餘包其市價如左

十支三團大包 一百十八兩二五
又 雙鹿 一百十八兩
又 溫公 一百十三兩五錢
又 財神 一百十四兩
又 什牌 一百十三兩
十六支藍魚大包 一百十七兩
又 立馬 一百十三兩
又 三馬 一百十四兩二五
又 雙喜 一百十二兩
又 麒麟 一百十一兩
又 二喬 一百十二兩五錢
又 福島 一百十三兩
又 雙鹿 一百十三兩
又 五福 一百十一兩
十六支扇面紗草包 一百十三兩
又 花蝶 一百十二兩五錢
又 三朵 一百十兩零五錢
又 廿字 一百零九兩五錢

### 火油

昨日收盤市價如左

老牌火油 每担二兩四錢七分
英牌總油 二兩零八分二
咪啞總牌 二兩零八
十字總油 一兩九錢七分
(以上均係淨盤照扣用)


## 中國出品 泰豐罐頭食品有限公司今銷南洋羣島

商標 囍 商部註冊

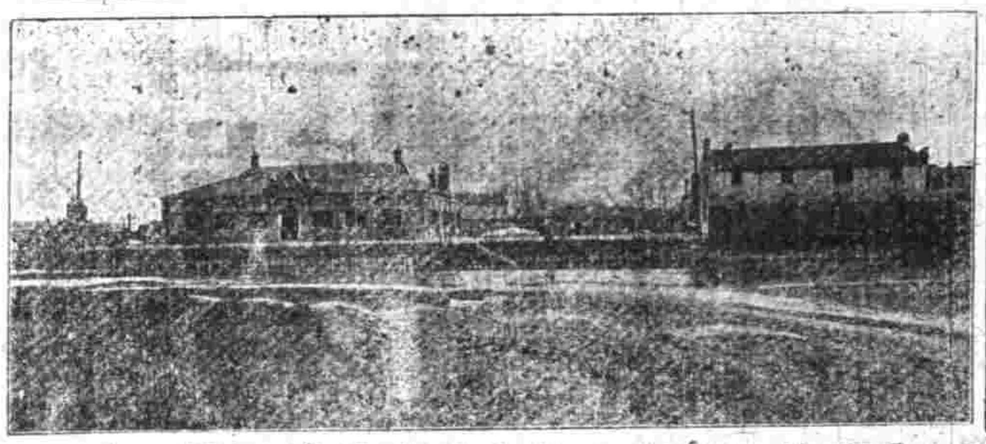

泰豐罐頭食品有限公司製造廠全圖廣告

本公司出品分銷南洋羣島由梁君炳農與本公司訂定合同將本公司出品配成(六大六小)(八大八小)兩種整席以售海外任經理運銷南洋華僑飽嘗故國風味而愛戴祖國之心不忘矣至於本公司出品之精美取價之廉諒為華僑諸君所共鑒

二十世紀商戰劇烈之時外人之旅居我國者即一飲一食皆喜用其本國之物而我國民亦見異思遷舶來品足徵其愛國之心不遜外人哉良由率皆利源外溢久成漏卮豈真華人製罐頭食品未臻美備耳本公司力挽狂瀾振興實業發備機器敦請名師搜羅海錯山珍製為罐頭食品裝璜精雅饋贈攜帶亦很便易無論家食宦遊咖啡亦有風味無勞張羅之思並可免旅途之苦以故行銷未幾遠近馳名爾時承紛至沓來幾應接不暇之勢本公司惟有實事求是精益求精製品層出不窮調味特別適口以副 諸君雅望荷承 賜顧請認明囍字商標為記庶不致誤茲將新出食品別為序次如左 再者本公司業已定購機器聘請名師加製各欵餅乾務與外洋名廠並駕齊驅將次出品先此佈告

製造廠設在華界小沙渡電話第二千九百另八 批發所上海英大馬路中市電話第二千九百另九號

魚翅類
紅燒排翅每罐三元五角
雞汁魚翅每罐二元八角 一元

雞類
八寶全雞每罐八角五分
栗黃雞肉每罐三角五分
冬菇雞肉每罐三角五分
鮮栗雞肉每罐三角五分
佳製雞絲每罐三角五分
燒大山雞每罐一元二角
燒小山雞每罐九角
燒大竹雞每罐六角

鴨類
八寶全鴨每罐八角五分
燒油全鴨每罐八角五分
冬菇全鴨每罐八角五分
陳皮全鴨每罐四角五分
冬菇半鴨每罐四角五分
五香燒鴨每罐三角五分
南乳燒鴨每罐三角五分
鮮栗鴨肉每罐三角五分
燒大野鴨每罐七角
燒小野鴨每罐八角半
川冬菜全鴨每罐四角半
京冬菜全鴨每罐八角半
川冬菜半鴨每罐三角半
京冬菜半鴨每罐三角半
紅燒冬筍鴨每罐三角半

豬肉
南乳扣肉每罐四角五分
蠔油燒肉每罐三角五分
醬燒肉每罐三角五分
五香肉鬆每罐三角
佳製豬脷每罐二角五分
紅燒扣肉每罐三角
嘉興香肉每罐四角五分

魚類
精製鮮魚每罐四角五分
寧波帶魚每罐二角半
五香肉鯗魚每罐三角半
精製鮮青魚每罐四角
一磅五香鱘魚每罐四角半
半磅五香鱘魚每罐二角半
一磅五香黃花魚每罐三角半
半磅五香黃花魚每罐二角
香酥尾魚每罐三角
四鰓鱸魚每罐五角
曹白鮮魚每罐二角五分
鮮製魚鬆每罐二角五分

羊肉
紅燒羊肉每罐三角五分
清燉羊肉每罐三角五分
灘山羊肉每罐三角五分

牛肉
紅燒牛肉每罐二角五分
架哩牛肉每罐三角
牛尾清湯每罐二角五分

鴿
五香乳鴿每罐四角五分
灘山乳鴿每罐四角五分

鮑魚
精製鮑魚每罐六角五分
五香鮑魚每罐三角

水魚
紅燒水魚每罐三角五分
清燉水魚每罐三角五分
佳製鵪鶉每罐六角

禾花雀
炸禾花雀每罐四角五分
五香禾花雀每罐四角五分

火腿
金慶火腿每磅四角五分
雲南火腿每罐六角
佳製腿絲每罐三角五分

臘腸
醬油臘腸每罐五角
醬油臘腸每觔五角
五香肝腸每罐三角
紅燒鳥石參每罐六角
鮮製蟹粉每罐三角五分
翠微蝦醬每大樽五角 小樽二角
沙井蠔豉每罐四角五分
鴨汁干貝每罐四角
雞汁冬菇每罐三角五分

筍類
新鮮春筍每罐二角五分
新鮮竹筍每罐二角五分
新鮮冬筍每罐三角
蝦子冬筍每罐三角五分
蝦子玉蘭筍每罐三角五分

菓子
黑棗肪枝每罐二角二分
花旗桃每罐二角五分
鮮製把子每罐二角五分
鮮製波羅每罐二角五分
菜陽蜜梨每罐二角二分

素菜
三冬素菜每罐三角五分
素鮮冬菇每罐三角五分
素燒冬筍每罐三角五分

蜜餞類
蜜餞青梅每罐二角五分
蜜餞枇杷每罐三角
蜜餞金桔每罐二角五分
蜜餞紅棗每罐三角
蜜餞嫩薑每罐二角五分
蜜餞冬瓜每罐二角五分
蜜餞什菓每罐二角五分
精製桃脯每罐二角半
精製杏脯每罐二角半
精製半果每罐二角半
精製花紅脯每罐二角半
精製梨脯每罐二角半
精製杏仁霜每罐一角半

進出一概大洋 小洋照市貼水



## 包愈吐血限三日永遠斷根

上海望平街大陸藥房啟



## 的真始創 瓣香盧驥製半夏

崔氏瓣香盧總發行所 崔氏驥製消痰半夏 天下馳名 羅孝汁

公館各衙門道謝神驥之書匾額……上海盆湯弄絲業會館北……雲氏肖像……

崔氏瓣香盧總發行所驥雲氏啟



## 南平知縣王大令讚 生髮膠 靈如仙丹



## 美國特別新醫術

# 奉送夏令衛生新書

自六月初一日起至八月十五日止凡本社購書滿現洋一元以上者奉送荷蘭水（冰其淋）自造法新書一部為諸君消夏衛生之助多數贈品截止照發恐後者不敷定時便宜請從速購今特將本社最新出版小說書目列下

## 本社出版小說

新文章游戲二冊四角 烏龜變相二冊四角半 新三國五冊一元 新西遊記 ... 新水滸 ... 新石頭記八冊 ... 新今古奇觀四冊 ... 新官場現形記 ... 新笑林廣記一集 ... 新騙術 ... 風流道台 ... 新野叟曝言 ... 新花月痕 ... 新孽海花 ... 迷龍陣 ... 七俠五義 ... 女偵探 ... 新封神 ... 上海遊驂錄 ... 海上繁華夢 ... [illegible]

寄售小說 ... 寄售法帖 ... [illegible]

分售處外埠各大書坊　上海棋盤街（記棧後）改良小說社總發行所啓



# 學界公鑒

學堂中西書之暫用者日益多惟同是書籍有新舊之分精粗之別選擇失宜功用無益本館自見於此特向歐美選購最新最善之教科參考書籍無論文學科學由初等以迄大成閱時未久中國學界之賜顧者已絡繹不絕交相稱許本館深感厚意益自勉勵對於購書等事精益求精以副雅望諸君子有願賜顧者請親至本館購取或函索書目均可也　上海北四川路三十號伊文思書館白



# 眼科專家

鍾沛霖先生粵籍高尚士也生平究心醫學於眼科尤有獨得其自製之眼藥丸迅奏奇功在籍素為鄉人推重茲因參觀南洋勸業會道經滬上同人等深知其術能濟世極力挽留承許暫為停驂現寓英租界江西路五福里瑞昌和號內敬告有患眼者知所問津焉　鄭瑤珊楊易初陳濟波招海泉啟



# 上海製帽有限公司廣告

本公司主人遊歷五洲深得最新之法精造各種男女夾帽其女帽更為增色另有花緞新奇異巧其價格外便宜遠處以及本埠望即預早來定並批發行家為要本公司批發所在四馬路外灘五號恐未週知特此登報



# 參茸珠丸　海狗腎汁壯陽廣嗣金丹

此丹專治老年陽痿少年精虛及精冷精薄小便失血色慾過度腰痠腿軟夢遺滑精等症服之壯陽煖腎固精滋陰益命門之真火療氣血之虛衰凡夫婦愛情且信鄙人及各省治癒者既足證此丹之靈效 ... 每兩一元每料八元老年陽虛痿弱 ... 上海盆湯弄過路口五號閶門面　寶局圖章為證 ... 山吉林人參血片鹿茸虎筋海狗腎汁等品先將老年陽痿少年精弱之人一試驗無不回天再造 ... 崔氏揚香廬室藥製啓　北京路口內照常交易 [illegible]



# 患咳嗽痰喘者宜看

露三瓶服之病竟全愈倘多二瓶什襲而藏今春小兒咳患嗽加以寒熱往來亦將此露申謝悃忱寄洋十元再購一打速付為荷福建南台趙玉成頓首○彭壽堂諸位執事均鑒睽違芹邪即思偽風咳嗽頭昏發冷等症服藥調治僅有小效月初小兒來滬購賓堂半夏露南瓶按單試服風痰全消妙在 ... [illegible]

本堂秘製四寶半夏露專治傷風咳嗽無論氣喘吐血喉痛等症立服立效有起死回生之功因此遠近爭購名馳天下海內得此回生者以千萬計僉無論何種藥品均無如此露之神效安速者茲特節錄來信數則以示勿欺○彭壽堂主人謹啓　江西即發寒熱總而咳嗽大作氣逆且促寢食俱廢困苦難言 ... 每瓶四元上海拋球場南首河南路七號洋房廣東彭壽堂啟 [illegible]



# 老聾竟能復聰

市上耳聾丸藥極多○當推二馬路西鼎興里京都天寶齋為第一○僕已親自試過○方知真實效驗讀者留神

大凡有一病必有一藥有一藥必除一病如服不見效者即非對症之藥雖化千金終難取效僕年近五旬耳聾已七年矣遍訪良醫遍服諸藥毫無影響於是聽天由命不望復聰矣乃去歲偶觀與論時事報見京都天寶齋告白云萬國九洲耳聾第一靈品除耳聾極妥極靈即由郵局匯洋十元購耳聾丸藥服之漸漸靈驗兩耳稍聾又續購兩料慶心吞服漸愈未及服完居然復聰如故矣而且起居一切勝如壯年　南京四牌樓陳子祥謹啓

想數年宿疾一旦失去豈非喜出望外為此登報以揚仁風謹告同病者哉



# 購亞支奶者注意

之曰此亞支奶副牌也價廉易賣可以推廣又製一種金銀藥丸以惑衆曰此亞支奶同為不傳之秘方惟配合之知之且君藥出於田山中外人不能得更有貴重之品二十餘種尤為容易而作偽者只顧騙人不顧戒烟者之害服之不但無益而反生病伏望此丸談何容易而作偽者只顧騙人不顧戒烟者之害服之不但無益而反生病伏望服亞支奶戒烟就近購務在正大光明店鋪購買之或向上海英大馬路德康里席裕麒公館總經理處也價目每瓶元四角包斷一錢烟癮每打四元八月節前批發特別放盤郵寄通用寄費不加目下故特從減出售輔助戒烟者且予舖此丸在清國未下論禁之前即與席君訂約○清國廿二省廣銷亞支奶均歸其一手經理並辦從無光復之藥均係假冒也況加價出入之 ... 言可知見予己登報告○清國各省頒行禁烟之律 ... 權尤望購藥諸君留心真偽勿貪便宜而致傷身體是為至要 ... 日本富山爾藤氏謹白

近接清國總經理席君信云上海有人將烟灰土皮膚爛雜草製成與亞支奶一樣丸藥在青島各幫及客棧兜賣其價每打不過四五元之數執路人而告



# 自來血

已服之後身體加重磅能效果福州

# 禪臣洋行寫字樓林君濟臣讀書

此書由福州中英藥房烏佩荃君轉達

五洲大藥房執事先生閣下敬啓者前在貴行購班向五洲藥房之人造自來血服之效完全已見功服之後加重磅至一大瓶 ... 凡精神壯身能補血 ... 合宜今再付十元 ... [illegible]

送上此大安林濟臣頓（四月廿一日）
請每瓶附有五彩認眞劵一張方不致悞（值洋一元）
自來血價目　大瓶二元　小瓶一元二角　每打二十二元
總發行所上海四馬路（老巡捕房對門）五洲大藥房
全球商標　託局南京原班回件海內諸公如蒙光顧請認明抄登



京都天寶齋

經驗良方　花柳奇門聖藥　除病如速　無毒

京都天寶齋藥房○天下馳名○靈驗第一○異人傳授珠黃八寶化毒丹○包愈男女一切楊梅結毒限日全愈永無後患此丸乃本齋獨得異人傳授良方重用真正珠黃珠粉血珀極品上藥泡製煉成專治男女楊梅結毒横痃下疳小便皮破腫爛一切毒門無論初起久染包可限日全愈如諸醫不精服藥不愈或廣瘡肥毒毒氣及梅毒入骨以及危險之症服藥一料立可全愈 ... 一料十元每瓶二元 ... 上海二馬路中市西鼎新里石庫門內便是 ... [illegible]

乃第一奇方也○立愈珠珀五淋白濁丸價洋一元



# 一補有十年之功

廣東彭壽堂始創參茸芝朮海狗腎補血生精如意丸功效說此丸純是精液煉成故丸小力大服少勝多一補有十年之功

今天下補藥多矣皆不可恃此丸乃本堂獨創奇方純採山參生精補血茸壯筋骨 ... 每服一丸 ... 每瓶五元 ... 陽痿不舉精稀易泄不堅久泄不射等症一服此丸即精水濃厚所出子胎健保不夜泄遠行數十里不覺氣緊其效二也 ... 廣東彭壽堂啟 [illegible]



# 代理拜耳顏料最時洋行廣告

上海

# 山米多司

此品係用肉精製成故能補益身體專醫各種病症如（胃弱）（血虛）（小兒先天不足）（腹瀉）（面色黃白）（腦筋衰弱）等症